



## **สารสนเทศ**

**มหาวิทยาลัยสงขลานครินทร์ วิทยาเขตปัตตานี**

**ปีการศึกษา 2551**

**กองแผนงานวิทยาเขตปัตตานี  
สำนักงานอธิการบดี วิทยาเขตปัตตานี**

**กันยายน 2552**

## คำนำ

สารสนเทศ มหาวิทยาลัยสงขลานครินทร์ วิทยาเขตปัตตานี ประจำปีการศึกษา 2551 เป็นเอกสารที่กองแผนงานวิทยาเขตปัตตานี มหาวิทยาลัยสงขลานครินทร์ วิทยาเขตปัตตานี ได้จัดทำขึ้นอย่างต่อเนื่อง โดยมีวัตถุประสงค์เพื่อเป็นข้อมูลพื้นฐานสำหรับการวางแผนและบริหารจัดการด้านการศึกษาของมหาวิทยาลัย ประกอบด้วยข้อมูลพื้นฐานที่สำคัญได้แก่ ข้อมูลหลักสูตรการศึกษา นักศึกษา บุคลากร งบประมาณ และอาคารสถานที่ โดยนำเสนอข้อมูลในลักษณะแผนภูมิ ตาราง และสรุปผลการวิเคราะห์

กองแผนงานวิทยาเขตปัตตานี มหาวิทยาลัยสงขลานครินทร์ วิทยาเขตปัตตานี หวังเป็นอย่างยิ่งว่าเอกสารฉบับนี้ จะเป็นประโยชน์สำหรับผู้ที่เกี่ยวข้องต่อไป

กองแผนงานวิทยาเขตปัตตานี  
สำนักงานอธิการบดี  
มหาวิทยาลัยสงขลานครินทร์ วิทยาเขตปัตตานี

# สารบัญ

|   |    |
|---|----|
| บทสรุปสำหรับผู้บริหาร                         | 1  |
| บทนำ  | 3  |
| สรุปสถิติการศึกษา                             | 7  |
| ข้อมูลสารสนเทศ ประจำปี 2551                   |    |
| 1. หลักสูตรและสาขาวิชาที่เปิดสอน              | 10 |
| 2. นักศึกษาและผู้สำเร็จการศึกษา               | 11 |
| • นักศึกษาใหม่                                | 11 |
| • นักศึกษาทุกชั้นปี                           | 12 |
| • ผู้สำเร็จการศึกษา                           | 13 |
| • ภาวะการมีงานทำของบัณฑิต รุ่นปีการศึกษา 2550 | 14 |
| 3. บุคลากร                                    | 16 |
| 4. งบประมาณ                                   | 17 |
| • งบประมาณแผ่นดิน                             | 17 |
| • งบประมาณเงินรายได้                          | 18 |
| 5. อาคารสถานที่                               | 19 |
| ภาคผนวก                                       | 21 |

# สารบัญตาราง

|          | หน้า  |    |
|----------|---|----|
| ตาราง 1  | จำนวนหลักสูตร และสาขาวิชาที่เปิดสอน มหาวิทยาลัยสงขลานครินทร์<br>วิทยาเขตปัตตานี ปีการศึกษา 2551 จำแนกตามคณะและระดับการศึกษา       | 23 |
| ตาราง 2  | หลักสูตร สาขาวิชา และชื่อปริญญาที่เปิดสอน มหาวิทยาลัยสงขลานครินทร์<br>วิทยาเขตปัตตานี ปีการศึกษา 2551 จำแนกตามคณะและระดับการศึกษา | 24 |
| ตาราง 3  | จำนวนนักศึกษาใหม่ มหาวิทยาลัยสงขลานครินทร์ วิทยาเขตปัตตานี<br>ปีการศึกษา 2551 จำแนกตามคณะและระดับการศึกษา                         | 30 |
| ตาราง 4  | จำนวนนักศึกษาใหม่ มหาวิทยาลัยสงขลานครินทร์ วิทยาเขตปัตตานี<br>ปีการศึกษา 2551 จำแนกตามระดับการศึกษา และเพศ                        | 31 |
| ตาราง 5  | จำนวนนักศึกษาใหม่ มหาวิทยาลัยสงขลานครินทร์ วิทยาเขตปัตตานี<br>ปีการศึกษา 2551 จำแนกตามระดับการศึกษาและศาสนา                       | 32 |
| ตาราง 6  | จำนวนนักศึกษาทุกชั้นปี มหาวิทยาลัยสงขลานครินทร์ วิทยาเขตปัตตานี<br>ปีการศึกษา 2551 จำแนกตามระดับการศึกษาและภูมิภาค(ภาค)           | 33 |
| ตาราง 7  | จำนวนนักศึกษาทุกชั้นปี มหาวิทยาลัยสงขลานครินทร์ วิทยาเขตปัตตานี<br>ปีการศึกษา 2551 จำแนกตามคณะและระดับการศึกษา                    | 34 |
| ตาราง 8  | จำนวนนักศึกษาทุกชั้นปี มหาวิทยาลัยสงขลานครินทร์ วิทยาเขตปัตตานี<br>ปีการศึกษา 2551 จำแนกตามคณะและเพศ                              | 35 |
| ตาราง 9  | จำนวนนักศึกษาทุกชั้นปี มหาวิทยาลัยสงขลานครินทร์ วิทยาเขตปัตตานี<br>ปีการศึกษา 2551 จำแนกตามคณะและศาสนา                            | 36 |
| ตาราง 10 | จำนวนผู้สำเร็จการศึกษา มหาวิทยาลัยสงขลานครินทร์ วิทยาเขตปัตตานี<br>ปีการศึกษา 2550 จำแนกตามคณะและระดับการศึกษา                    | 37 |
| ตาราง 11 | จำนวนและร้อยละของบัณฑิตที่ทำงานแล้ว ศึกษาต่อ และยังไม่ทำงาน<br>มหาวิทยาลัยสงขลานครินทร์ วิทยาเขตปัตตานี ปีการศึกษา 2550           | 38 |
| ตาราง 12 | จำนวนและร้อยละของประเภทอาชีพที่ทำงานของบัณฑิต<br>มหาวิทยาลัยสงขลานครินทร์ วิทยาเขตปัตตานี ปีการศึกษา 2550                         | 39 |
| ตาราง 13 | จำนวนและร้อยละของสาเหตุของบัณฑิตที่ยังไม่ได้ทำงาน<br>มหาวิทยาลัยสงขลานครินทร์ วิทยาเขตปัตตานี รุ่นปีการศึกษา 2550                 | 40 |
| ตาราง 14 | จำนวนบุคลากร มหาวิทยาลัยสงขลานครินทร์ วิทยาเขตปัตตานี<br>ประจำปี 2551 จำแนกตามคณะ/หน่วยงาน และสายงาน                              | 41 |

## สารบัญตาราง

|  | หน้า |
|--|------|
| ตาราง 15 จำนวนบุคลากรสายวิชาการ(ก) มหาวิทยาลัยสงขลานครินทร์ วิทยาเขตปัตตานี<br>ประจำปี 2551 จำแนกตามวุฒิการศึกษาคณะและภาควิชา        | 42   |
| ตาราง 16 จำนวนบุคลากรสายวิชาการ (ก) มหาวิทยาลัยสงขลานครินทร์ วิทยาเขตปัตตานี<br>ประจำปี 2551 จำแนกตามตำแหน่งทางวิชาการ คณะและภาควิชา | 43   |
| ตาราง 17 จำนวนพนักงานสายวิชาการ มหาวิทยาลัยสงขลานครินทร์ วิทยาเขตปัตตานี<br>ประจำปี 2551 จำแนกตามวุฒิการศึกษา คณะและภาควิชา          | 44   |
| ตาราง 18 จำนวนบุคลากรสายสนับสนุนวิชาการ(ข) มหาวิทยาลัยสงขลานครินทร์<br>วิทยาเขตปัตตานี ประจำปี 2551 จำแนกตามวุฒิการศึกษา             | 45   |
| ตาราง 19 จำนวนบุคลากรสายสนับสนุนวิชาการ(ค) มหาวิทยาลัยสงขลานครินทร์<br>วิทยาเขตปัตตานี ประจำปี 2551 จำแนกตามวุฒิการศึกษา             | 46   |
| ตาราง 20 สรุปงบประมาณแผ่นดิน มหาวิทยาลัยสงขลานครินทร์ วิทยาเขตปัตตานี<br>ประจำปี พ.ศ. 2551 จำแนกตามคณะ/หน่วยงาน/ประเภทรายจ่าย        | 47   |
| ตาราง 20 สรุปงบประมาณเงินรายได้ มหาวิทยาลัยสงขลานครินทร์ วิทยาเขตปัตตานี<br>ประจำปี พ.ศ. 2551 จำแนกตามคณะ/หน่วยงาน/ประเภทรายจ่าย     | 48   |
| ตาราง 22 อาคารที่ทำการ/อาคารเรียน/ที่พักอาศัย มหาวิทยาลัยสงขลานครินทร์<br>วิทยาเขตปัตตานี จำแนกตามคณะ/หน่วยงาน                       | 49   |
| ตาราง 23 จำนวนที่พัก มหาวิทยาลัยสงขลานครินทร์ วิทยาเขตปัตตานี  | 55   |
| ตาราง 24 จำนวนหอพักนักศึกษา มหาวิทยาลัยสงขลานครินทร์ วิทยาเขตปัตตานี   | 57   |

## สารบัญแผนภูมิ

|            | หน้า   |    |
|------------|--|----|
| แผนภูมิ 1  | จำนวนสาขาวิชาที่เปิดสอน จำแนกตามระดับการศึกษา ปีการศึกษา 2551                                    | 10 |
| แผนภูมิ 2  | จำนวนสาขาวิชาที่เปิดสอน จำแนกตามคณะ ปีการศึกษา 2551  | 10 |
| แผนภูมิ 3  | จำนวนนักศึกษาใหม่ จำแนกตามระดับการศึกษา ปีการศึกษา 2551  | 11 |
| แผนภูมิ 4  | จำนวนนักศึกษาใหม่ จำแนกตามคณะ ปีการศึกษา 2551  | 11 |
| แผนภูมิ 5  | จำนวนนักศึกษาทุกชั้นปี จำแนกตามระดับการศึกษา ปีการศึกษา 2551                                     | 12 |
| แผนภูมิ 6  | จำนวนนักศึกษาทุกชั้นปีใหม่ จำแนกตามคณะ ปีการศึกษา 2551   | 12 |
| แผนภูมิ 7  | จำนวนผู้สำเร็จการศึกษา จำแนกตามระดับการศึกษา ปีการศึกษา 2550                                     | 13 |
| แผนภูมิ 8  | จำนวนผู้สำเร็จการศึกษา จำแนกตามคณะ ปีการศึกษา 2550   | 13 |
| แผนภูมิ 9  | ร้อยละของบัณฑิตที่มีงานทำแล้ว ทำไม่ได้ทำงาน และศึกษาต่อ<br>จำแนกตามระดับการศึกษา ปีการศึกษา 2550 | 15 |
| แผนภูมิ 10 | ร้อยละของบัณฑิตที่มีงานทำแล้ว ทำไม่ได้ทำงาน และศึกษาต่อ<br>จำแนกตามคณะ ปีการศึกษา 2550           | 15 |
| แผนภูมิ 11 | จำนวนบุคลากร จำแนกตามประเภทของบุคลากร ปีการศึกษา 2551  | 16 |
| แผนภูมิ 12 | จำนวนบุคลากร จำแนกตามคณะ/หน่วยงาน ปีการศึกษา 2551  | 16 |
| แผนภูมิ 13 | จำนวนงบประมาณแผ่นดินที่ได้รับจัดสรร จำแนกตามหมวดรายจ่าย<br>ปีงบประมาณ 2551                       | 17 |
| แผนภูมิ 14 | จำนวนงบประมาณแผ่นดินที่ได้รับจัดสรร จำแนกตามคณะ/หน่วยงาน<br>ปีงบประมาณ 2551                      | 17 |
| แผนภูมิ 15 | จำนวนงบประมาณเงินรายได้ที่ได้รับจัดสรร จำแนกตามหมวดรายจ่าย<br>ปีงบประมาณ 2551                    | 18 |
| แผนภูมิ 16 | จำนวนงบประมาณแผ่นดินที่ได้รับจัดสรร จำแนกตามคณะ/หน่วยงาน<br>ปีงบประมาณ 2551                      | 18 |
| แผนภูมิ 17 | แสดงจำนวนพื้นที่ มหาวิทยาลัยสงขลานครินทร์ วิทยาเขตปัตตานี<br>จำแนกตามสถานที่ตั้ง                 | 19 |
| แผนภูมิ 18 | จำนวนอาคาร จำแนกตามประเภทของอาคาร ประจำปี 2551   | 19 |
| แผนภูมิ 19 | จำนวนบ้านพักอาศัยสำหรับบุคลากร จำแนกตามสถานที่ตั้ง ประจำปี 2551                                  | 20 |

# สารสนเทศ 2551

## มหาวิทยาลัยสงขลานครินทร์ วิทยาเขตปัตตานี

|           |   |   |
|-----------|---|---|
| ที่ปรึกษา | ผู้ช่วยศาสตราจารย์นพพร เจริญทอง<br>นายวีระพงศ์ อภารัตนคุณ | รองอธิการบดีฝ่ายวางแผนและพัฒนาระบบ<br>วิทยาเขตปัตตานี<br>รักษาการในตำแหน่งผู้อำนวยการกองแผนงาน<br>วิทยาเขตปัตตานี |
| ผู้จัดทำ  | นางปฐมา อาแว<br>นางสาวมนสิการ เปรมปราชญ์                  | นักวิเคราะห์นโยบายและแผน 6<br>นักวิชาการอุดมศึกษา   |

---

ปีที่พิมพ์ ตุลาคม 2552 จำนวน 100 เล่ม  
กองแผนงานวิทยาเขตปัตตานี  
สำนักงานอธิการบดี วิทยาเขตปัตตานี  
โทรศัพท์/โทรสาร 0-7331-2388

# บทสรุปสำหรับผู้บริหาร

มหาวิทยาลัย เป็นสถาบันการศึกษาระดับอุดมศึกษา ที่จะต้องมีการบริหารจัดการศึกษาให้มีประสิทธิภาพสูงสุด ในสภาวะการณ์ปัจจุบันนี้ ระบบเทคโนโลยีสารสนเทศมีการพัฒนาไปอย่างรวดเร็ว ทำให้เกิดการแข่งขัน ทางด้านข้อมูลข่าวสารและระบบสารสนเทศ อันจะส่งผลกระทบต่อให้สถาบันการศึกษาที่มีภาระหน้าที่ความรับผิดชอบในการจัดการศึกษา มีการพัฒนาระบบสารสนเทศ ทั้งที่เป็นเทคโนโลยีสารสนเทศ และข้อมูลสารสนเทศ

## 1. หลักสูตรและสาขาวิชาที่เปิดสอน

มหาวิทยาลัยสงขลานครินทร์ วิทยาเขตปัตตานี จัดการเรียนการสอน จำนวน 73 หลักสูตร 82 สาขา ดังนี้

|                              |             |                     |
|------------------------------|-------------|---------------------|
| สาขาระดับปริญญาตรี           | 48 หลักสูตร | 57 สาขาวิชา (70.0%) |
| สาขาระดับประกาศนียบัตรบัณฑิต | 1 หลักสูตร  | 1 สาขาวิชา (1.0%)   |
| สาขาระดับปริญญาโท            | 20 หลักสูตร | 20 สาขาวิชา (24.0%) |
| สาขาระดับปริญญาเอก           | 4 หลักสูตร  | 4 สาขาวิชา (5.0%)   |

## 2. นักศึกษา

2.1 นักศึกษาทั้งหมด ในปีการศึกษา 2551 มหาวิทยาลัยสงขลานครินทร์ วิทยาเขตปัตตานี มีจำนวนนักศึกษาทุกชั้นปีทั้งสิ้น 8,328 คน ประกอบด้วย

|                               |       |                   |
|-------------------------------|-------|-------------------|
| - หลักสูตรปริญญาตรี           | จำนวน | 7,543 คน (90.57%) |
| - หลักสูตรประกาศนียบัตรบัณฑิต | จำนวน | 181 คน ( 2.17%)   |
| - หลักสูตรปริญญาโท            | จำนวน | 542 คน ( 6.51%)   |
| - หลักสูตรปริญญาเอก           | จำนวน | 62 คน ( 0.74%)    |

2.2 นักศึกษาใหม่ ในปีการศึกษา 2551 มหาวิทยาลัยสงขลานครินทร์ วิทยาเขตปัตตานี มีจำนวนนักศึกษาใหม่ทั้งสิ้น 2,512 คน ประกอบด้วย

|                               |       |                   |
|-------------------------------|-------|-------------------|
| - หลักสูตรปริญญาตรี           | จำนวน | 2,235 คน (88.97%) |
| - หลักสูตรประกาศนียบัตรบัณฑิต | จำนวน | 90 คน ( 3.58%)    |
| - หลักสูตรปริญญาโท            | จำนวน | 182 คน ( 7.25%)   |
| - หลักสูตรปริญญาเอก           | จำนวน | 5 คน ( 0.20%)     |





2.3 จำนวนผู้สำเร็จการศึกษา ในปีการศึกษา 2550 มหาวิทยาลัยสงขลานครินทร์ วิทยาเขตปัตตานี มีผู้สำเร็จการศึกษาทั้งสิ้น 1,496 คน ประกอบด้วย

|                               |       |                   |
|-------------------------------|-------|-------------------|
| - หลักสูตรปริญญาตรี           | จำนวน | 1,250 คน (83.56%) |
| - หลักสูตรประกาศนียบัตรบัณฑิต | จำนวน | 94 คน (6.28%)     |
| - หลักสูตรปริญญาโท            | จำนวน | 147 คน (9.83%)    |
| - หลักสูตรปริญญาเอก           | จำนวน | 5 คน (0.33%)      |

### 3. บุคลากร

ปีการศึกษา 2551 มหาวิทยาลัยสงขลานครินทร์ วิทยาเขตปัตตานี มีจำนวนบุคลากรทั้งสิ้น 1,186 คน เป็นบุคลากรสายวิชาการ (สาย ก) จำนวน 435 คน (36.68%) แบ่งเป็นข้าราชการ 262 คน และพนักงานมหาวิทยาลัย 173 คน บุคลากรสายสนับสนุนวิชาการ จำนวน 325 คน (27.40%) แบ่งเป็นข้าราชการ 223 คน พนักงานมหาวิทยาลัย 102 คน บุคลากรตำแหน่งลูกจ้างประจำ จำนวน 171 คน (14.42%) และบุคลากรที่เป็นพนักงานเงินรายได้ (ลูกจ้างชั่วคราว) จำนวน 255 คน (20.50%)

### 4. งบประมาณ

ปีงบประมาณ 2551 มหาวิทยาลัยสงขลานครินทร์ วิทยาเขตปัตตานี ได้รับการจัดสรรงบประมาณแผ่นดินทั้งสิ้น 596,020,400 บาท งบประมาณเงินรายได้ 120,412,400 โดยคิดสัดส่วนระหว่างงบประมาณแผ่นดินต่องบประมาณเงินรายได้เท่ากับ 83:17

### 5. อาคารสถานที่

มหาวิทยาลัยสงขลานครินทร์ วิทยาเขตปัตตานี มีพื้นที่ทั้งหมด 1,446 ไร่ กระจายอยู่ใน 5 พื้นที่ของ 3 จังหวัดคือ ปัตตานี ยะลา และสงขลา โดยมีจำนวนอาคารทั้งสิ้น 117 อาคาร จำแนกเป็น อาคารต่าง ๆ ดังนี้

|                             |    |       |
|-----------------------------|----|-------|
| - อาคารเรียน/ปฏิบัติงาน     | 30 | อาคาร |
| - อาคารสำนักงาน             | 28 | อาคาร |
| - อาคารหอประชุม             | 1  | อาคาร |
| - อาคารพิพิธภัณฑ์           | 4  | อาคาร |
| - อาคารที่พักสำหรับบุคลากร  | 17 | อาคาร |
| - อาคารที่พักสำหรับนักศึกษา | 10 | อาคาร |
| - สนามกีฬา                  | 22 | อาคาร |
| - โรงอาหาร                  | 3  | อาคาร |
| - อื่น ๆ                    | 3  | อาคาร |



## สารสนเทศ

# มหาวิทยาลัยสงขลานครินทร์ วิทยาเขตปัตตานี ปีการศึกษา 2551

### บทนำ

มหาวิทยาลัย เป็นสถาบันการศึกษาระดับอุดมศึกษา ที่จะต้องมีการบริหารจัดการศึกษาให้มีประสิทธิภาพ สูงสุด ในสภาวะการณ์ปัจจุบันนี้ ระบบเทคโนโลยีสารสนเทศมีการพัฒนาไปอย่างรวดเร็ว ทำให้เกิดการแข่งขันกัน ทางด้านข้อมูลข่าวสารและระบบสารสนเทศ อันจะส่งผลกระทบต่อให้สถาบันการศึกษาที่มีภาระหน้าที่ความรับผิดชอบในการจัดการศึกษา มีการพัฒนาระบบสารสนเทศ ทั้งที่เป็นเทคโนโลยีสารสนเทศ และข้อมูลสารสนเทศ

การจัดทำเอกสารสารสนเทศ จะทำให้ทราบถึงข้อมูลพื้นฐานที่สำคัญที่เกี่ยวข้องกับการบริหารมหาวิทยาลัยและใช้ประกอบการพิจารณาการตัดสินใจของผู้บริหาร และใช้เป็นแนวทางในการปรับปรุงการปฏิบัติงานของหน่วยงานต่าง ๆ ที่เกี่ยวข้องตลอดจนเป็นแหล่งข้อมูลพื้นฐานสำหรับศึกษาค้นคว้า และอ้างอิงได้

### วัตถุประสงค์

ข้อมูลสารสนเทศ เป็นรายงานการศึกษาสถานภาพปัจจุบันเพื่อเป็นการประเมินผลการดำเนินงานในแต่ละปี โดยมีวัตถุประสงค์ ดังนี้

1. เพื่อเป็นข้อมูลพื้นฐานที่สำคัญที่เกี่ยวข้องในการวางแผนและการบริหารจัดการ
2. เพื่อศึกษาถึงทิศทางและแนวโน้มการเปลี่ยนแปลงทางการศึกษา
3. เป็นคลังข้อมูลสำหรับคณะ/หน่วยงานที่เกี่ยวข้องทั้งภายในและภายนอกมหาวิทยาลัย

### ขอบเขตการศึกษา

รวบรวมและวิเคราะห์ข้อมูลพื้นฐานที่สำคัญของมหาวิทยาลัยสงขลานครินทร์ วิทยาเขตปัตตานี ในปีงบประมาณและปีการศึกษา 2551 ประกอบด้วย หลักสูตรการศึกษา นักศึกษา บุคลากร งบประมาณ และอาคารสถานที่

### ข้อตกลงเบื้องต้น

- ข้อมูลหลักสูตรการศึกษา เป็นข้อมูลหลักสูตร/สาขาวิชาที่มีนักศึกษาลงทะเบียนเรียน ปีการศึกษา 2551
- ข้อมูลนักศึกษา เป็นข้อมูลภาคการศึกษาที่ 1/2551



- ข้อมูลผู้สำเร็จการศึกษา เป็นข้อมูล ปีการศึกษา 2550
- ข้อมูลภาวะการทำงานทำของบัณฑิต เป็นข้อมูลปีการศึกษา 2550
- ข้อมูลบุคลากร เป็นข้อมูลจากบัญชีถือจ่ายของกองการเจ้าหน้าที่ ณ วันที่ 30 ตุลาคม 2551
- ข้อมูลงบประมาณ ประจำปีงบประมาณ 2551
- ข้อมูลอาคารสถานที่ เป็นข้อมูล ณ ธันวาคม 2551

### การแบ่งส่วนราชการ

มหาวิทยาลัยสงขลานครินทร์ วิทยาเขตปัตตานี มีการแบ่งส่วนราชการ ดังนี้

1. สำนักงานอธิการบดี วิทยาเขตปัตตานี เป็นหน่วยงานกลางในการบริหารจัดการทั่วไป
2. คณะ/วิทยาลัย เป็นหน่วยงานด้านวิชาการ รับผิดชอบด้านการจัดการเรียนการสอน
3. บัณฑิตวิทยาลัย วิทยาเขตปัตตานี เป็นหน่วยงานประสานงานในการดำเนินการด้าน การศึกษาระดับสูงกว่าปริญญาตรี
4. สถาบัน/สำนัก เป็นหน่วยงานที่สนับสนุนการวิจัย/การเรียนการสอน ส่งเสริม ศิลปวัฒนธรรมและสนับสนุนงานบริการวิชาการด้านต่าง ๆ

ปีการศึกษา 2551 มหาวิทยาลัยสงขลานครินทร์ วิทยาเขตปัตตานี มีหน่วยงานทั้งหมด ดังนี้

1. สำนักงานอธิการบดี วิทยาเขตปัตตานี
2. คณะศึกษาศาสตร์
3. คณะมนุษยศาสตร์และสังคมศาสตร์
4. คณะวิทยาศาสตร์และเทคโนโลยี
5. วิทยาลัยอิสลามศึกษา
6. คณะวิทยาการสื่อสาร
7. คณะศิลปกรรมศาสตร์
8. คณะรัฐศาสตร์
9. สำนักวิทยบริการ
10. สำนักส่งเสริมและการศึกษาต่อเนื่อง
11. สถาบันวัฒนธรรมศึกษากัลยาณิวัฒนา
12. โครงการจัดตั้งสถาบันสมุทรรัฐเอเชียตะวันออกเฉียงใต้ศึกษา
13. หน่วยคอมพิวเตอร์ วิทยาเขตปัตตานี
14. บัณฑิตวิทยาลัย วิทยาเขตปัตตานี
15. โครงการจัดตั้งศูนย์พัฒนากีฬาและสุขภาพ



## คณะ/หน่วยงานใหม่ในแผนพัฒนามหาวิทยาลัยสงขลานครินทร์ วิทยาเขตปัตตานี

ปี พ.ศ. 2551-2555

| ปีที่จัดตั้ง | คณะ/หน่วยงาน   |
|--------------|--|
| พ.ศ. 2551    | สถาบันพัฒนาทรัพยากรมนุษย์<br>สำนักเทคโนโลยีสารสนเทศและการสื่อสาร(ICT)<br>ศูนย์พัฒนาทักษะทางภาษาเพื่ออิสลามศึกษา<br>ศูนย์วิจัยพหุวัฒนธรรม |
| พ.ศ. 2552    | กองกิจการนักศึกษา<br>กองอาคารสถานที่<br>กองแผนงาน<br>คณะพยาบาลศาสตร์   |
| พ.ศ. 2553    | สำนักเทคโนโลยีการศึกษา<br>คณะเภสัชศาสตร์   |
| พ.ศ. 2555    | คณะวิศวกรรมศาสตร์<br>คณะเทคโนโลยีทรัพยากรและการจัดการอุตสาหกรรม<br>คณะวิทยาศาสตร์การอาหารและโภชนศาสตร์<br>คณะสหเวชศาสตร์                 |



# แผนผังผู้บริหารมหาวิทยาลัยสงขลานครินทร์ วิทยาเขตปัตตานี

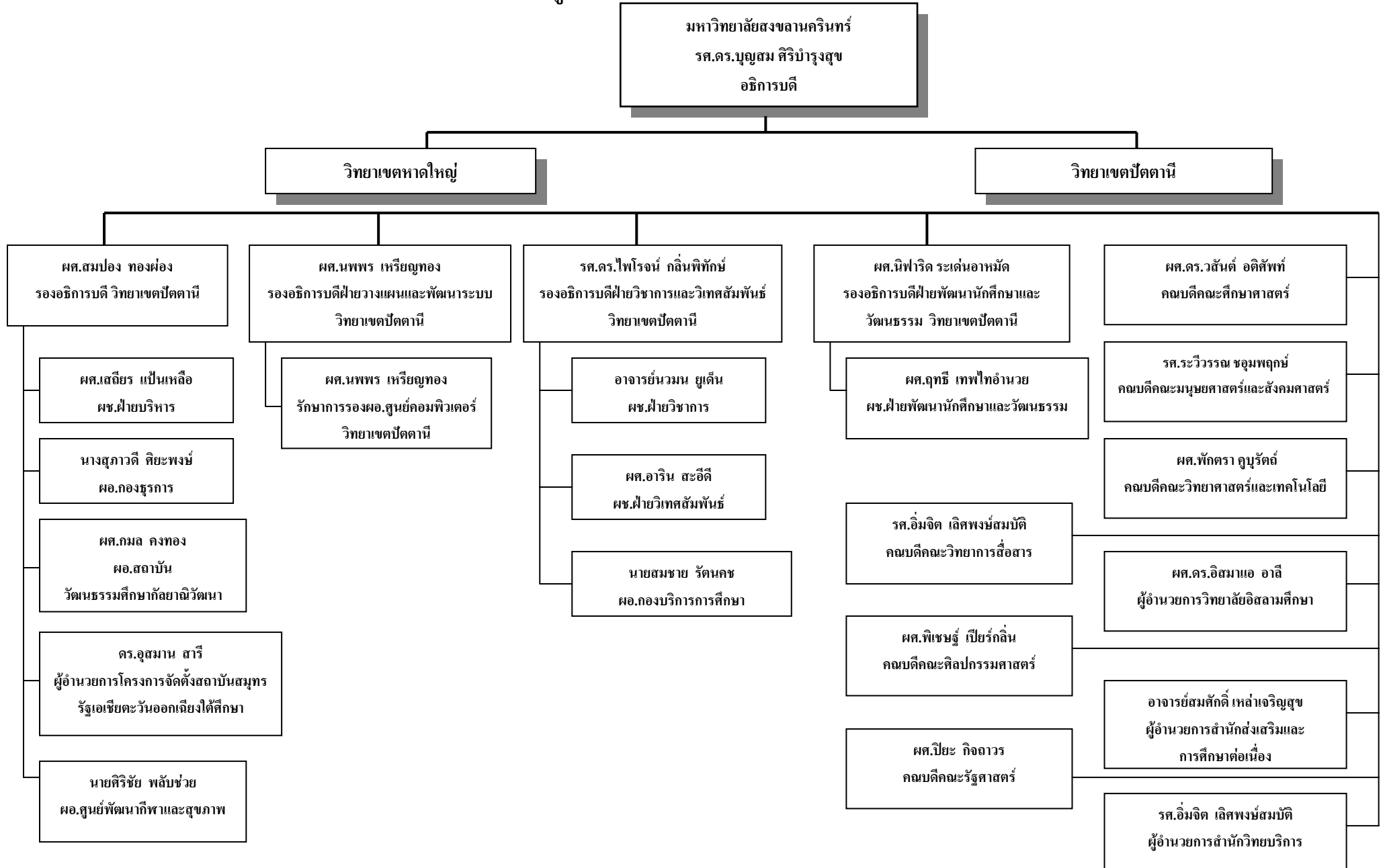

# สรุปสถิติการศึกษา



ตารางสรุปสถิติการศึกษา ปีการศึกษา 2551

| รายการข้อมูล                  | รวมทั้งสิ้น | หน่วยงานสนับสนุน | ศึกษาศาสตร์ | มนุษยศาสตร์ฯ | วิทยาศาสตร์และเทคโนโลยี | อิสลามศึกษา | วิทยาการสื่อสาร | ศิลปกรรมศาสตร์ | รัฐศาสตร์ |
|-------------------------------|-------------|------------------|-------------|--------------|-------------------------|-------------|-----------------|----------------|-----------|
| 1. จำนวนนักศึกษาทุกชั้นปี     | 8,328       |                  | 3,065       | 2,031        | 983                     | 802         | 771             | 99             | 577       |
| 2. จำนวนนักศึกษาใหม่          | 2,512       |                  | 899         | 568          | 355                     | 180         | 207             | 36             | 267       |
| 3. จำนวนผู้สำเร็จการศึกษา     | 1,496       |                  | 332         | 518          | 185                     | 270         | 128             | 63             |           |
| 4. จำนวนบุคลากร               | 1,186       | 470              | 230         | 169          | 194                     | 54          | 28              | 23             | 18        |
| 4.1 สายวิชาการ                | 435         |                  | 117         | 119          | 127                     | 26          | 17              | 15             | 14        |
| - ข้าราชการ                   | 262         |                  | 91          | 56           | 88                      | 12          | 6               | 5              | 4         |
| - พนักงานมหาวิทยาลัย          | 173         |                  | 26          | 63           | 39                      | 14          | 11              | 10             | 10        |
| 4.2 สายสนับสนุน               | 325         | 186              | 28          | 25           | 46                      | 20          | 8               | 8              | 4         |
| - ข้าราชการ                   | 223         | 133              | 21          | 19           | 32                      | 17          |                 | 1              |           |
| - พนักงานมหาวิทยาลัย          | 102         | 53               | 7           | 6            | 14                      | 3           | 8               | 7              | 4         |
| 4.3 ลูกจ้างประจำ              | 171         | 165              |             |              | 6                       |             |                 |                |           |
| 4.4 พนักงานเงินรายได้         | 255         | 119              | 85          | 25           | 15                      | 8           | 3               |                |           |
| 5. งบประมาณ                   | 716,432,800 | 365,150,500      | 96,848,100  | 78,572,000   | 77,795,500              | 21,039,100  | 63,707,400      | 8,362,800      | 4,957,400 |
| 5.1 งบประมาณแผ่นดิน           | 596,020,400 | 305,007,100      | 72,692,500  | 65,894,100   | 67,749,100              | 17,346,800  | 56,404,500      | 7,388,500      | 3,537,800 |
| 5.2 งบประมาณเงินรายได้        | 120,412,400 | 60,143,400       | 24,155,600  | 12,677,900   | 10,046,400              | 3,692,300   | 7,302,900       | 974,300        | 1,419,600 |
| 6. อาคารสถานที่               | 117         | 84               | 16          | 1            | 9                       | 4           | 2               | 1              |           |
| 6.1 อาคารเรียน/ปฏิบัติการ     | 32          | 5                | 14          | 1            | 8                       | 1           | 2               | 1              |           |
| 6.2 อาคารสำนักงาน             | 25          | 19               | 2           |              | 1                       | 3           |                 |                |           |
| 6.3 อาคารหอประชุม             | 1           | 1                |             |              |                         |             |                 |                |           |
| 6.4 อาคารพิพิธภัณฑ์           | 4           | 4                |             |              |                         |             |                 |                |           |
| 6.5 อาคารที่พักสำหรับบุคลากร  | 17          | 17               |             |              |                         |             |                 |                |           |
| 6.6 อาคารที่พักสำหรับนักศึกษา | 10          | 10               |             |              |                         |             |                 |                |           |
| 6.7 โรงอาหาร                  | 3           | 3                |             |              |                         |             |                 |                |           |
| 6.6 สนามกีฬา                  | 22          | 22               |             |              |                         |             |                 |                |           |
| 6.7 อื่นๆ                     | 3           | 3                |             |              |                         |             |                 |                |           |

# ข้อมูลสารสนเทศ ปีการศึกษา 2551

ในปีการศึกษา 2551 มหาวิทยาลัยสงขลานครินทร์ วิทยาเขตปัตตานี มีผลการดำเนินงานด้านการจัดการศึกษา ดังนี้

## 1. หลักสูตรและสาขาวิชาที่เปิดสอน

ในปีการศึกษา 2551 มหาวิทยาลัยสงขลานครินทร์ วิทยาเขตปัตตานี จัดการเรียนการสอน 4 ระดับการศึกษา จำนวน 82 สาขาวิชา รายละเอียดตามแผนภูมิ 1 และ 2

แผนภูมิ 1 จำนวนสาขาวิชาที่เปิดสอน จำแนกตามระดับการศึกษา ปีการศึกษา 2551

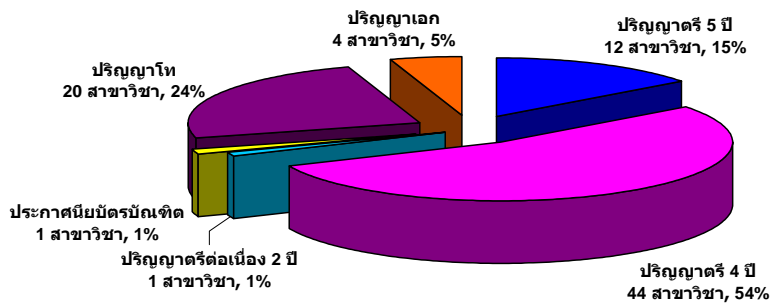

แผนภูมิ 2 จำนวนสาขาวิชาที่เปิดสอน จำแนกตามคณะ ปีการศึกษา 2551

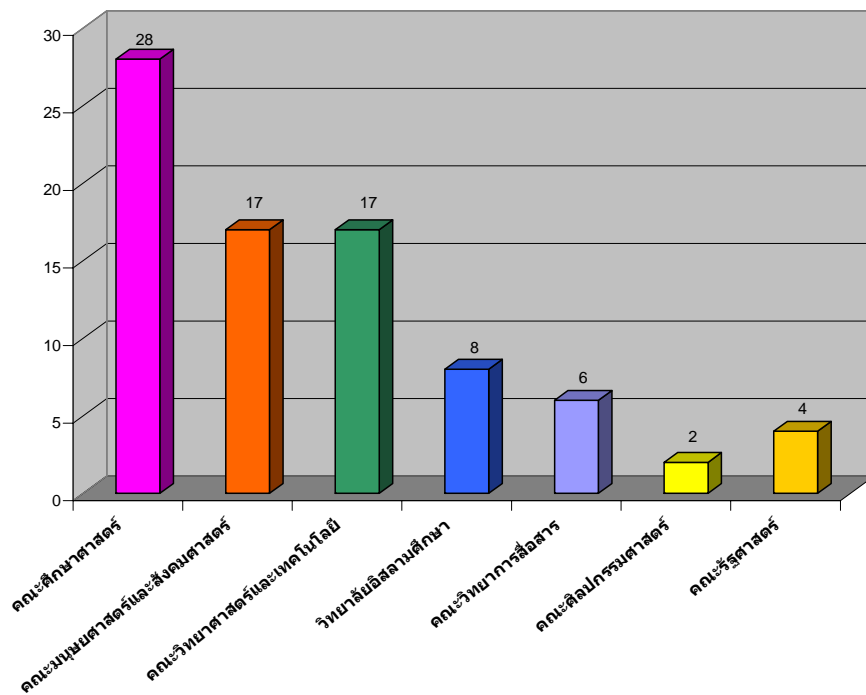



## 2. นักศึกษา

### 2.1 นักศึกษาใหม่

ในปีการศึกษา 2551 มหาวิทยาลัยสงขลานครินทร์ วิทยาเขตปัตตานี รับนักศึกษาใหม่ทั้งสิ้น จำนวน 2,512 คน โดยจำแนกตามหลักสูตรและคณะ ดังรายละเอียดตามแผนภูมิ 3 และ 4

แผนภูมิ 3 จำนวนนักศึกษาใหม่ จำแนกตามระดับการศึกษา ปีการศึกษา 2551

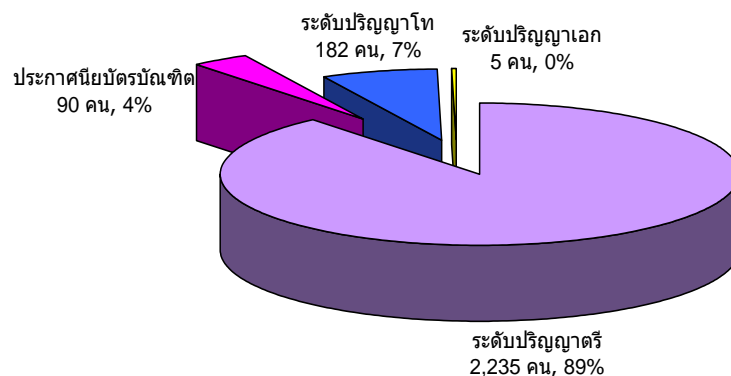

แผนภูมิ 4 จำนวนนักศึกษาใหม่ จำแนกตามระดับการศึกษา ปีการศึกษา 2551

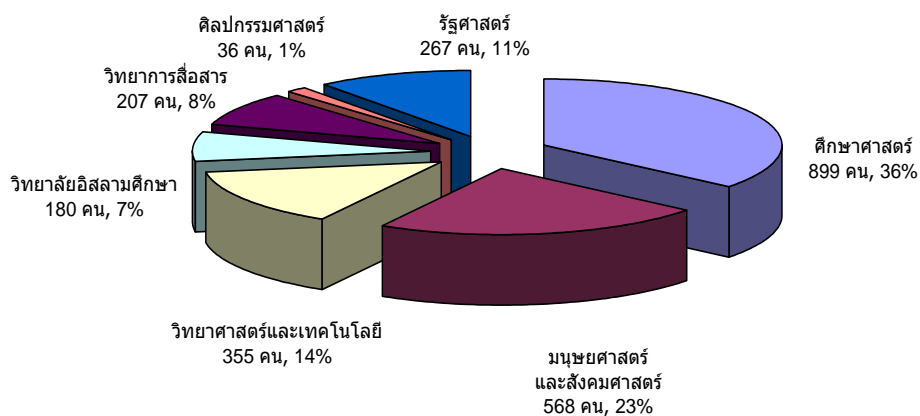

## 2.2 นักศึกษาทุกชั้นปี

ในปีการศึกษา 2551 มหาวิทยาลัยสงขลานครินทร์ วิทยาเขตปัตตานี มีนักศึกษาทุกชั้นปีทั้งสิ้น จำนวน 8,328 คน โดยจำแนกตามหลักสูตรและคณะได้ ดังรายละเอียดตามแผนภูมิ 5 และ 6

แผนภูมิ 5 จำนวนนักศึกษาทุกชั้นปี จำแนกตามระดับการศึกษา ปีการศึกษา 2551

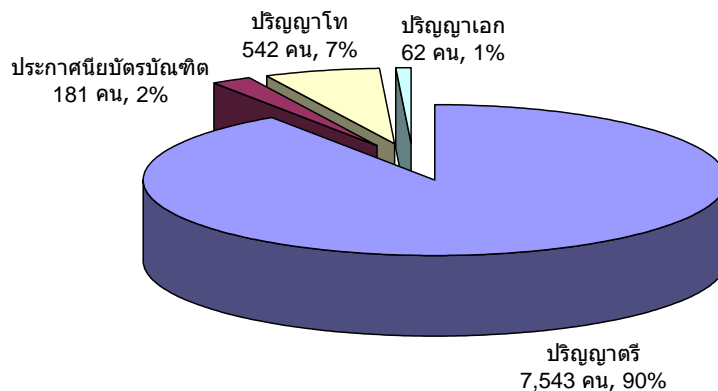

แผนภูมิ 6 จำนวนนักศึกษาทุกชั้นปี จำแนกตามคณะ ปีการศึกษา 2551

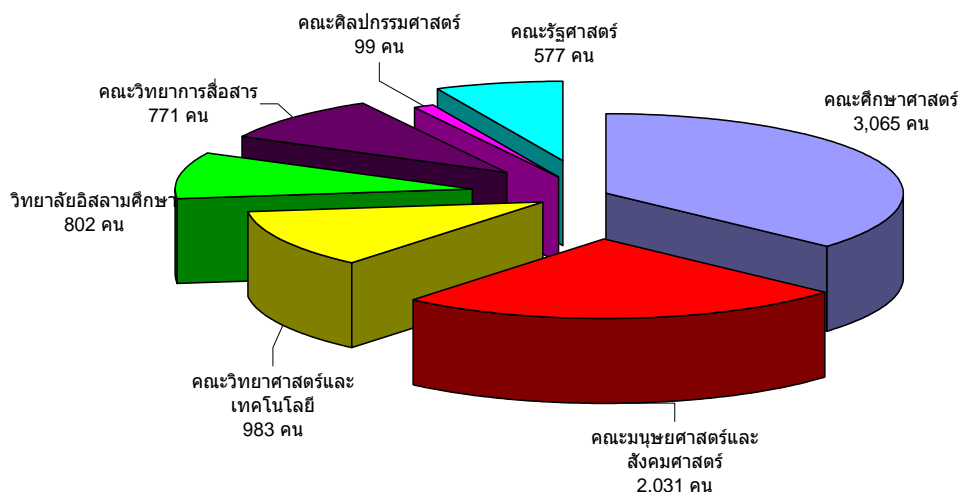

### 2.3 ผู้สำเร็จการศึกษา

ในปีการศึกษา 2550 มหาวิทยาลัยสงขลานครินทร์ วิทยาเขตปัตตานี มีนักศึกษาสำเร็จการศึกษาทั้งสิ้น จำนวน 1,496 คน โดยจำแนกตามหลักสูตรและคณะ รายละเอียดตามแผนภูมิ 7 และ 8

แผนภูมิ 7 จำนวนผู้สำเร็จการศึกษา จำแนกตามระดับการศึกษา ปีการศึกษา 2550

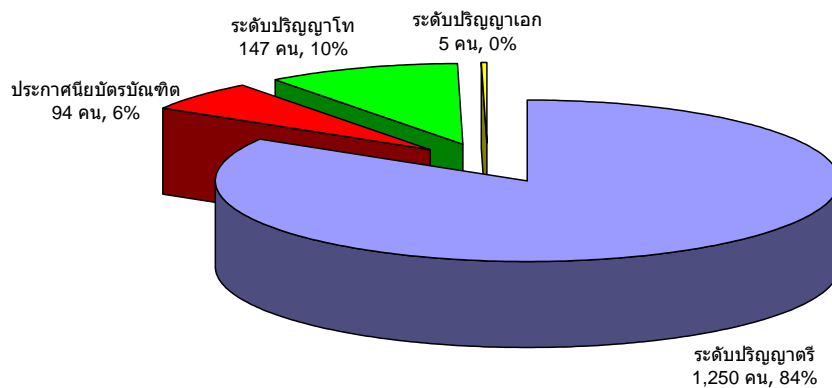

แผนภูมิ 8 จำนวนผู้สำเร็จการศึกษา จำแนกตามคณะ ปีการศึกษา 2550

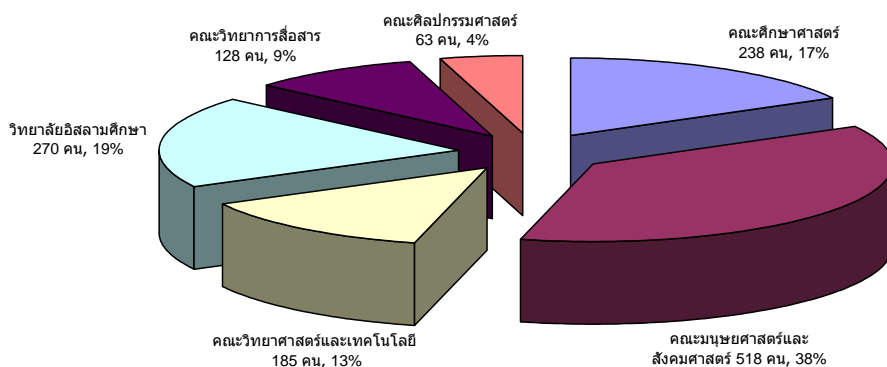

### ภาวะการมีงานทำของบัณฑิต รุ่นปีการศึกษา 2550

มหาวิทยาลัยสงขลานครินทร์ วิทยาเขตปัตตานี มีผู้สำเร็จการศึกษาที่เข้ารับพระราชทานปริญญาบัตร รุ่นปีการศึกษา 2550 ทั้งสิ้น 1,538 คน แบ่งเป็นระดับปริญญาตรีหลักสูตร 4 ปี จำนวน 1,233 คน หลักสูตรต่อเนื่อง 2 ปี จำนวน 17 คน ระดับปริญญาโท จำนวน 283 คน และระดับปริญญาเอก จำนวน 5 คน คิดเป็นร้อยละ 80.17 1.11 18.40 และ 0.33 ตามลำดับ

กองแผนงาน มหาวิทยาลัยสงขลานครินทร์ ได้ดำเนินการสำรวจภาวะการมีงานทำของบัณฑิต รุ่นปีการศึกษา 2550 วิทยาเขตปัตตานีมีผู้ตอบแบบสำรวจทั้งหมด 1,443 คน คิดเป็นร้อยละ 93.82 ของบัณฑิตทั้งหมด ผลของการสำรวจพบว่า บัณฑิตมีงานทำแล้ว ร้อยละ 66.32 ของบัณฑิตทั้งหมด โดยแบ่งเป็นบัณฑิตระดับปริญญาตรีหลักสูตร 4 ปี ร้อยละ 59.81 หลักสูตรต่อเนื่อง 2 ปี ร้อยละ 58.82 ระดับปริญญาโท ร้อยละ 96.06 และระดับปริญญาเอก ร้อยละ 100.0 ของบัณฑิตทั้งหมด

จากจำนวนบัณฑิตที่มีงานทำแล้ว รุ่นปีการศึกษา 2550 พบว่า มีอาชีพเป็นพนักงานบริษัท/เอกชนมากที่สุด ร้อยละ 53.71 รองลงมา คือ อาชีพรับราชการหรือเจ้าหน้าที่ของรัฐ ร้อยละ 36.87 และเมื่อพิจารณาตามรายละเอียดพบว่า บัณฑิตของทุกคณะมีอาชีพเป็นพนักงานบริษัท/ลูกจ้างภาคเอกชนมากที่สุด ยกเว้นบัณฑิตระดับปริญญาโทของคณะศึกษาศาสตร์ที่รับราชการหรือเจ้าหน้าที่ของรัฐมากที่สุด ส่วนบัณฑิตระดับปริญญาเอกรับราชการหรือเป็นเจ้าหน้าที่ของรัฐทั้งหมด

สำหรับบัณฑิตที่ยังไม่ทำงาน คิดเป็นร้อยละ 26.26 ของบัณฑิตทั้งหมด โดยพบว่าบัณฑิตที่ยังไม่มีงานทำ มีสาเหตุมาจากรอฟังคำตอบจากหน่วยงานมากที่สุด ร้อยละ 35.62 รองลงมาคือ หางานทำไม่ได้ ร้อยละ 30.34 เมื่อพิจารณาตามรายละเอียดพบว่า บัณฑิตคณะมนุษยศาสตร์และสังคมศาสตร์ คณะวิทยาศาสตร์และเทคโนโลยี คณะวิทยาการสื่อสาร ยังไม่มีงานทำเนื่องจากสาเหตุเดียวกันคือ กำลังรอฟังคำตอบจากหน่วยงาน ในขณะที่บัณฑิตวิทยาลัยอิสลามศึกษาไม่มีงานทำเนื่องจากยังหางานทำไม่ได้



แผนภูมิ 9 ร้อยละของบัณฑิตที่มีงานทำแล้ว หางานทำไม่ได้ และศึกษาต่อ  
จำแนกตามระดับการศึกษา ปีการศึกษา 2550

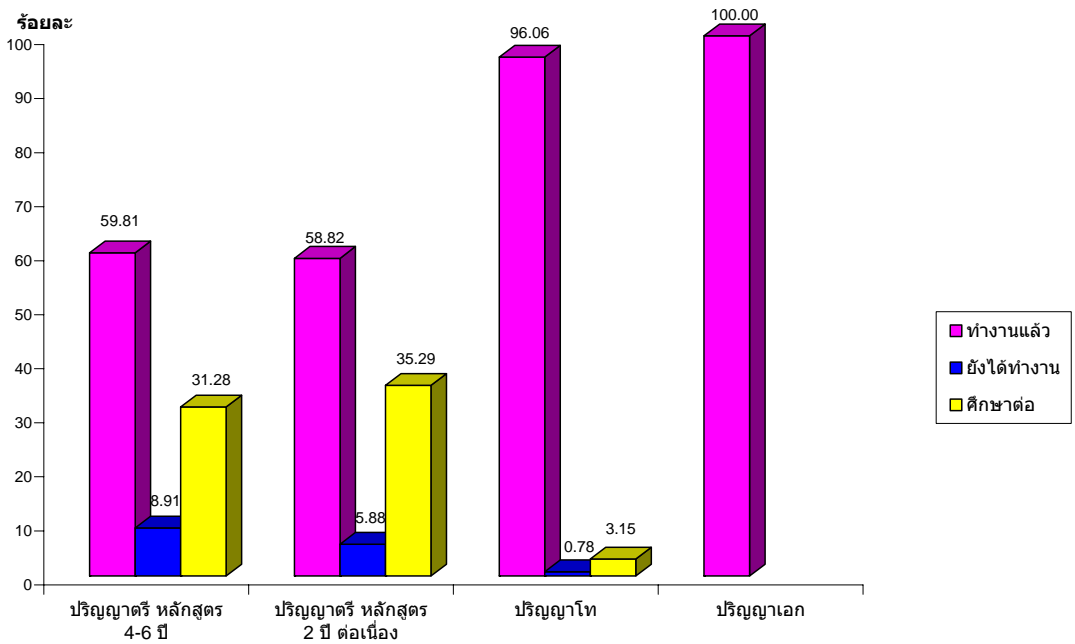

แผนภูมิ 10 ร้อยละของบัณฑิตระดับปริญญาตรีที่มีงานทำแล้ว หางานทำไม่ได้ และศึกษาต่อ  
จำแนกตามคณะ ปีการศึกษา 2550

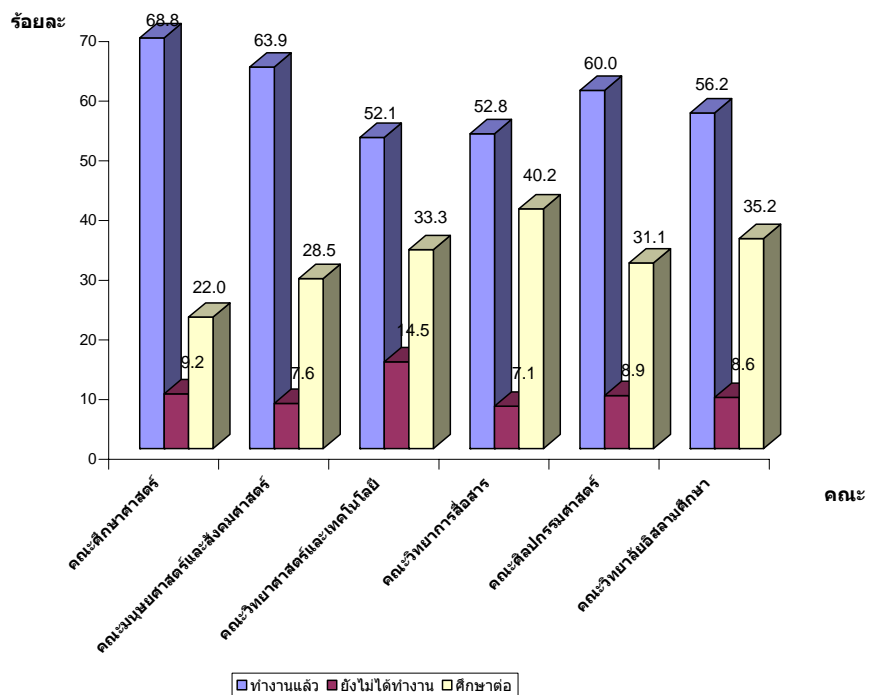

### 3. บุคลากร

ในปีการศึกษา 2551 มหาวิทยาลัยสงขลานครินทร์ วิทยาเขตปัตตานี มีบุคลากรทั้งสิ้น 1,192 คน จำแนกเป็นบุคลากรสายวิชาการ 455 คน แบ่งเป็นข้าราชการ 284 คน และเป็นพนักงานมหาวิทยาลัย 171 คน บุคลากรสายสนับสนุน 324 คน แบ่งเป็นข้าราชการ 227 คน และเป็นพนักงานมหาวิทยาลัย 97 คน บุคลากรตำแหน่งลูกจ้างประจำ 174 คน และบุคลากรที่เป็นพนักงานเงินรายได้ (ลูกจ้างชั่วคราว) 239 คน รายละเอียดดังแผนภูมิ 11 และ 12

แผนภูมิ 11 จำนวนบุคลากร จำแนกตามประเภทของบุคลากร ปีการศึกษา 2551

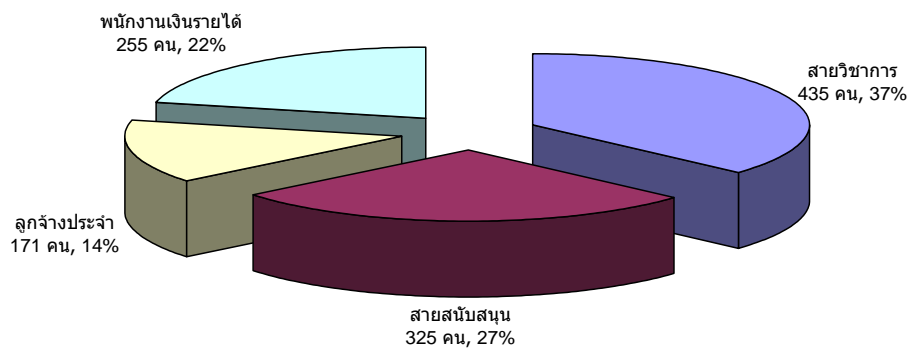

แผนภูมิ 12 จำนวนบุคลากร จำแนกตามคณะ/หน่วยงาน ปีการศึกษา 2551

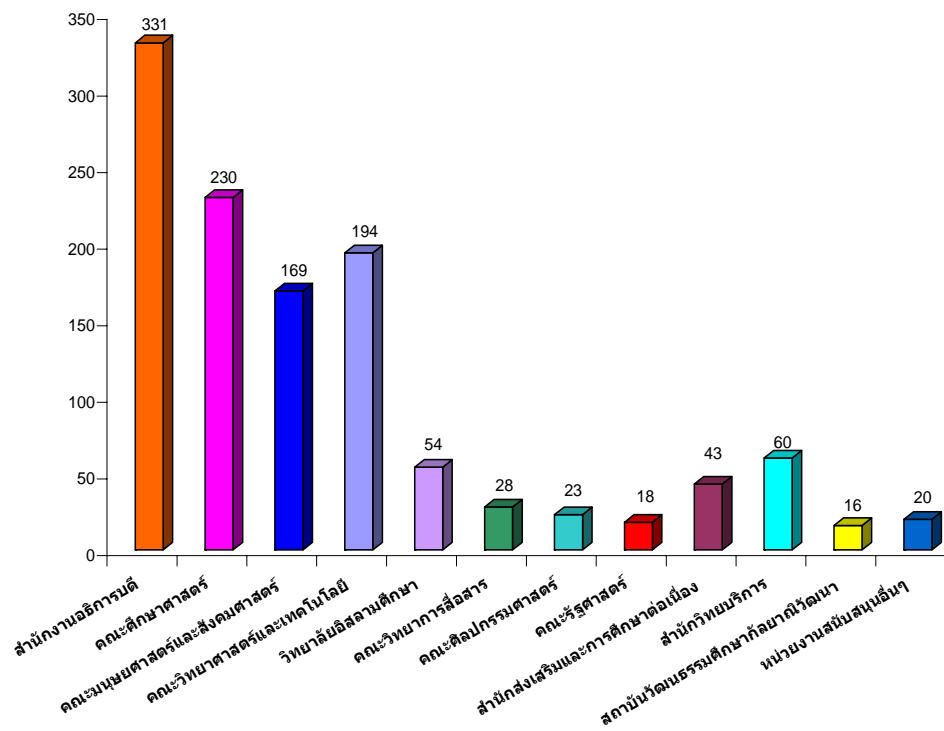

#### 4. งบประมาณ

##### 4.1 งบประมาณแผ่นดิน

ในปีงบประมาณ 2551 มหาวิทยาลัยสงขลานครินทร์ วิทยาเขตปัตตานี ได้รับการจัดสรร งบประมาณแผ่นดินทั้งสิ้น จำนวน 596,020,400 บาท รายละเอียดดังแผนภูมิ 13 และ 14

แผนภูมิ 13 จำนวนงบประมาณแผ่นดินที่ได้รับจัดสรร จำแนกตามหมวดรายจ่าย ปีงบประมาณ 2551

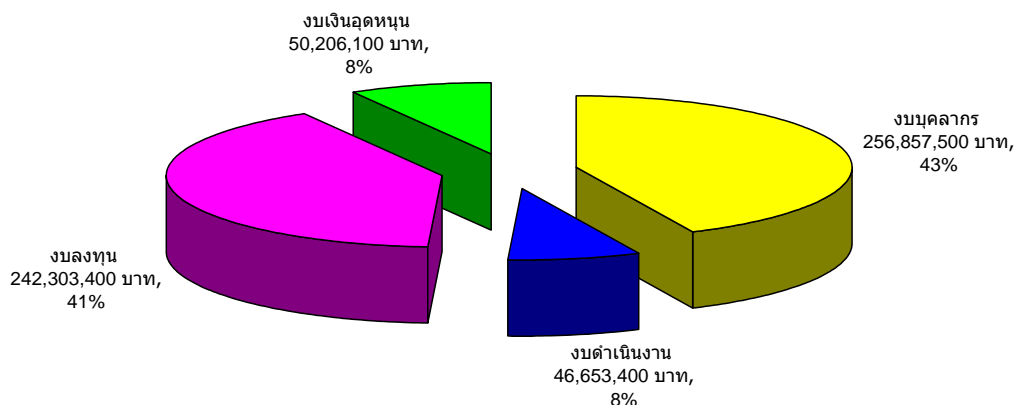

แผนภูมิ 14 จำนวนงบประมาณแผ่นดินที่ได้รับจัดสรร จำแนกตามคณะ/หน่วยงาน ปีงบประมาณ 2551

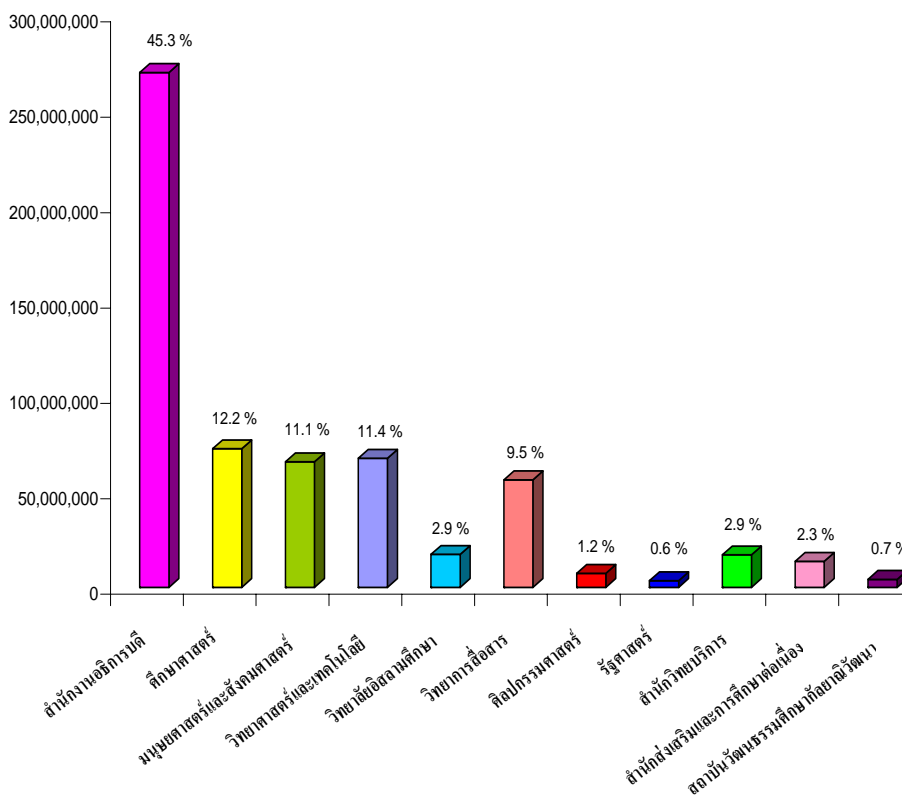

### 4.2 งบประมาณเงินรายได้

ในปีงบประมาณ 2551 มหาวิทยาลัยสงขลานครินทร์ วิทยาเขตปัตตานี มีงบประมาณเงินรายได้จัดสรรทั้งสิ้น จำนวน 120,412,400 บาท รายละเอียดดังแผนภูมิ 15 และ 16

แผนภูมิ 15 จำนวนงบประมาณเงินรายได้ที่ได้จัดสรร จำแนกตามหมวดรายจ่าย ปีงบประมาณ 2551

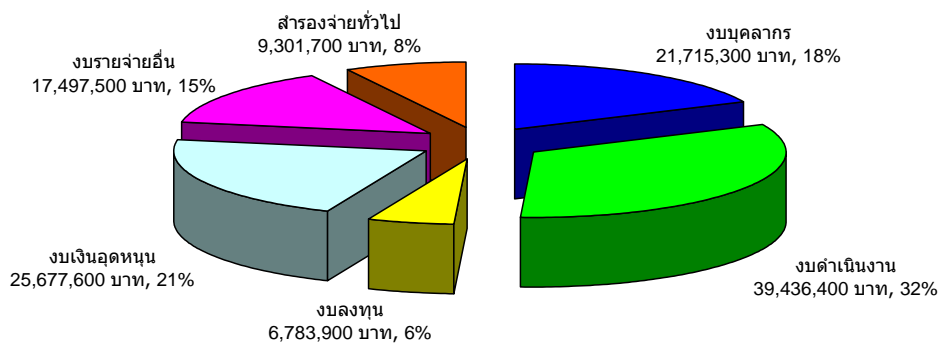

แผนภูมิ 16 จำนวนงบประมาณเงินรายได้ที่ได้จัดสรร จำแนกตามคณะ/หน่วยงาน ปีงบประมาณ 2551

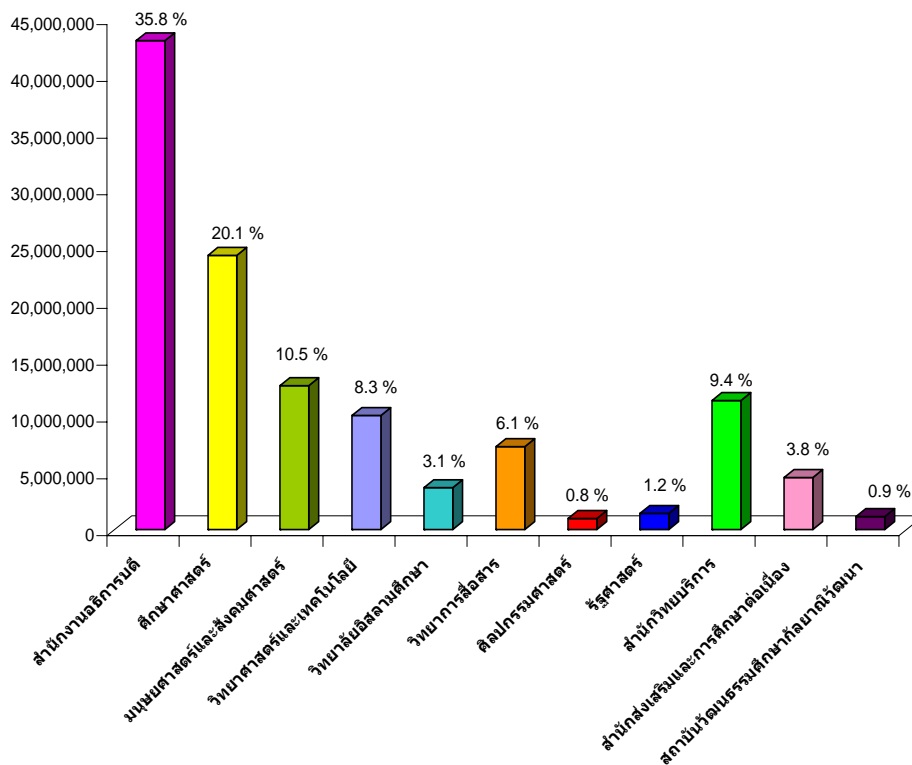



### 5. อาคารสถานที่

มหาวิทยาลัยสงขลานครินทร์ วิทยาเขตปัตตานี มีพื้นที่ทั้งหมด 1,446 ไร่ กระจายอยู่ใน 5 พื้นที่ของ 3 จังหวัดคือ ปัตตานี ยะลา และสงขลา โดยมีจำนวนอาคารทั้งสิ้น 117 อาคาร รายละเอียดดังแผนภูมิ 17 18 และ 19

แผนภูมิ 17 แสดงจำนวนพื้นที่ มหาวิทยาลัยสงขลานครินทร์ วิทยาเขตปัตตานี จำแนกตามสถานที่ตั้ง

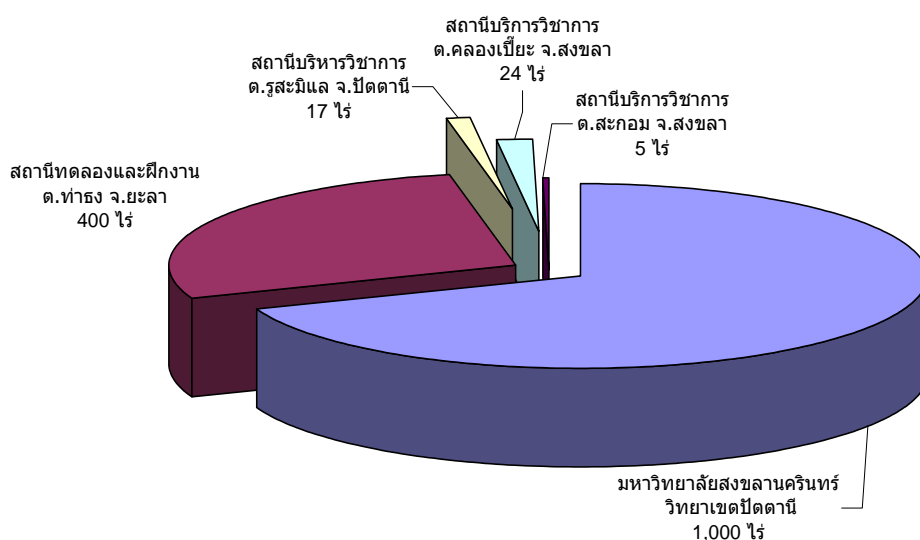

แผนภูมิ 18 จำนวนอาคาร จำแนกตามประเภทของอาคาร ประจำปี 2551

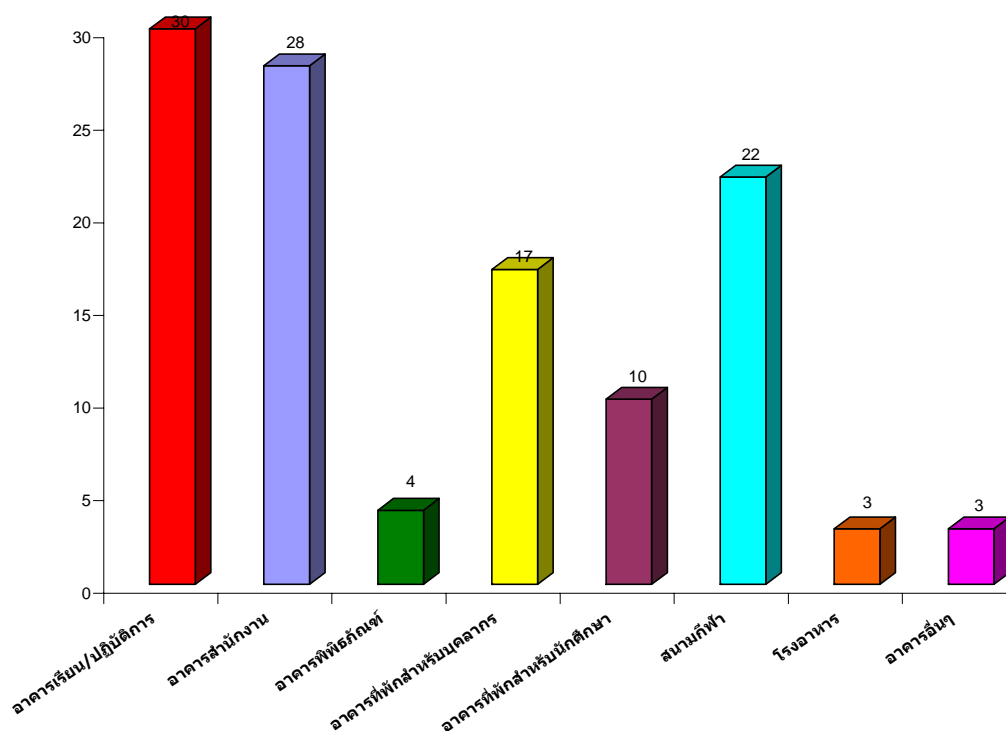

แผนภูมิ 19 จำนวนบ้านพักอาศัยสำหรับบุคลากร จำแนกตามสถานที่ตั้ง ประจำปี 2551

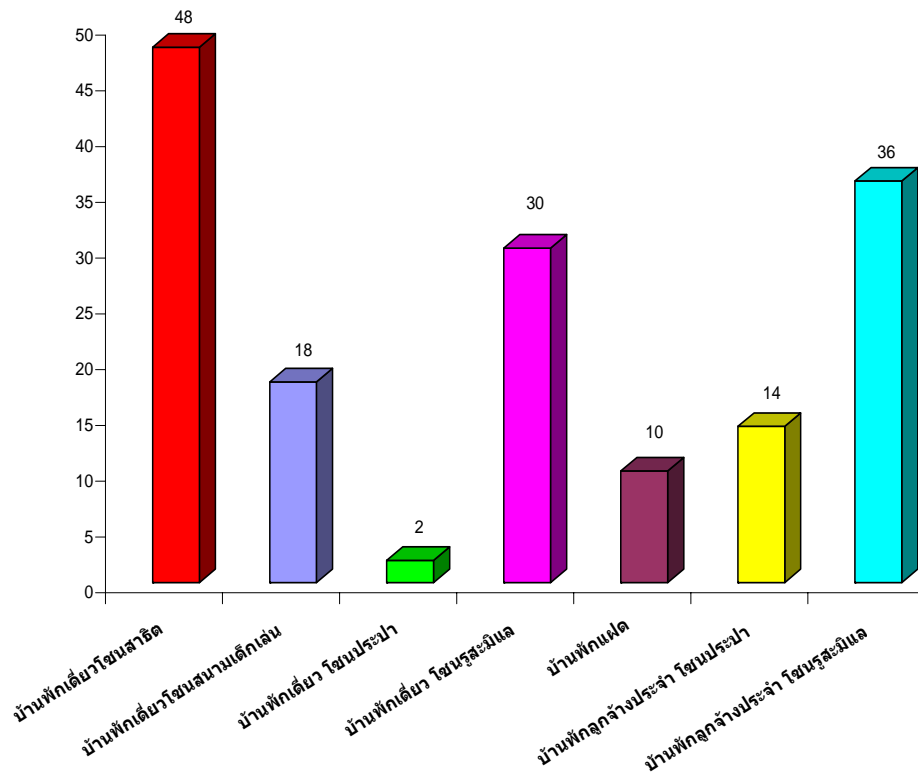

# ภาคผนวก



ตาราง 1 จำนวนหลักสูตรและสาขาวิชาที่เปิดสอน ปีการศึกษา 2551

| คณะ/วิทยาลัย                 | ระดับการศึกษา |           |          |           |                         |          |           |           |               | รวม       |
|------------------------------|---------------|-----------|----------|-----------|-------------------------|----------|-----------|-----------|---------------|-----------|
|                              | ปริญญาตรี     |           |          |           | ประกาศนียบัตร<br>บัณฑิต | ปริญญาโท |           |           | ปริญญา<br>เอก |           |
|                              | 5 ปี          | 4 ปี      | 2 ปี     | รวม       |                         | ภาคปกติ  | ภาคสมทบ   | รวม       |               |           |
| คณะศึกษาศาสตร์               | 11            | 3         |          | 14        | 1                       | 6        | 6         | 12        | 1             | 28        |
| คณะมนุษยศาสตร์และสังคมศาสตร์ |               | 15        |          | 15        |                         |          | 1         | 1         | 1             | 17        |
| คณะวิทยาศาสตร์และเทคโนโลยี   |               | 10        |          | 10        |                         |          | 5         | 5         | 2             | 17        |
| วิทยาลัยอิสลามศึกษา          | 1             | 5         |          | 6         |                         |          | 2         | 2         |               | 8         |
| คณะวิทยาการสื่อสาร           |               | 6         |          | 6         |                         |          |           |           |               | 6         |
| คณะศิลปกรรมศาสตร์            |               | 1         | 1        | 2         |                         |          |           |           |               | 2         |
| คณะรัฐศาสตร์                 |               | 4         |          | 4         |                         |          |           |           |               | 4         |
| <b>รวมทั้งสิ้น</b>           | <b>12</b>     | <b>44</b> | <b>1</b> | <b>57</b> | <b>1</b>                | <b>6</b> | <b>14</b> | <b>20</b> | <b>4</b>      | <b>82</b> |

ตาราง 2 หลักสูตร สาขาวิชา และชื่อปริญญาที่เปิดสอน ปีการศึกษา 2551 จำแนกตามคณะ/วิทยาลัย (ต่อ)

| คณะ/ระดับการศึกษา                                    | หลักสูตร   | ระยะเวลาศึกษา | สาขาวิชา  |
|--|--|---------------|---|
| <b>1. คณะศึกษาศาสตร์</b>                             |  |               |   |
| 1.1 ปริญญาตรี  | วิทยาศาสตร์บัณฑิต (ศึกษาศาสตร์)<br>วท.บ. (ศึกษาศาสตร์) | 5 ปี          | 1 คณิตศาสตร์  |
|  |  |               | 2 เคมี  |
|  |  |               | 3 ชีววิทยา  |
|  |  |               | 4 ฟิสิกส์   |
|  |  |               | 5 วิทยาศาสตร์ทั่วไป   |
| ศิลปศาสตรบัณฑิต (ศึกษาศาสตร์)<br>ศศ.บ. (ศึกษาศาสตร์) | 5 ปี   | 1 ภาษาไทย     |   |
|  |  | 2 ภาษาอังกฤษ  |   |
|  |  | 3 ประถมศึกษา  |   |
|  |  | 4 พลศึกษา     |   |
|  |  | 5 สุขศึกษา    |   |
|  |  | 4 ปี          | 1 จิตวิทยาการปรึกษาและการแนะแนว                                   |
|  | ศึกษาศาสตรบัณฑิต (...)<br>ศษ.บ. (...)                  | 5 ปี          | 1 ศิลปศึกษา   |
|  |  | 4 ปี          | 1 เทคโนโลยีการศึกษา<br>2 เทคโนโลยีสารสนเทศและการประเมินผลการศึกษา |
| 1.2 ประกาศนียบัตรบัณฑิต                              |  | 1 ปี          | 1 วิชาชีพอพลครู   |

ตาราง 2 หลักสูตร สาขาวิชา และชื่อปริญญาที่เปิดสอน ปีการศึกษา 2551 จำแนกตามคณะ/วิทยาลัย (ต่อ)

| คณะ/ระดับการศึกษา | หลักสูตร                             | ระยะเวลาศึกษา | สาขาวิชา  |
|-------------------|--------------------------------------|---------------|---|
| 1.3 ปริญญาโท      |                                      |               |   |
| ภาคปกติ           | ศึกษาศาสตรมหาบัณฑิต<br>ศษ.ม. (...)   | 2 ปี          | 1 ศึกษาศาสตร์เพื่อพัฒนาชุมชน<br>2 การวัดผลและวิจัยทางการศึกษา<br>3 เทคโนโลยีและสื่อสารการศึกษา<br>4 วิทยาศาสตร์ศึกษา (วิชาเอกเคมี)<br>5 วิทยาศาสตร์ศึกษา (วิชาเอกชีววิทยา)<br>6 การออกแบบระบบการเรียนการสอน |
| ภาคสมทบ           | ศึกษาศาสตรมหาบัณฑิต<br>ศษ.ม. (...)   | 2 ปี          | 1 จิตวิทยาการศึกษา<br>2 การบริหารการศึกษา<br>3 การประถมศึกษา<br>4 ศึกษาศาสตร์เพื่อพัฒนาชุมชน<br>5 เทคโนโลยีและสื่อสารการศึกษา   |
| ภาคค่ำ            | ศึกษาศาสตรมหาบัณฑิต<br>ศษ.ม. (...)   | 2 ปี          | 1 การบริหารการศึกษา   |
| 1.4 ปริญญาเอก     | ศึกษาศาสตรดุษฎีบัณฑิต<br>ศษ.ด. (...) | 3 ปี          | 1 ภาวะผู้นำและนวัตกรรมทางการศึกษา   |

ตาราง 2 หลักสูตร สาขาวิชา และชื่อปริญญาที่เปิดสอน ปีการศึกษา 2551 จำแนกตามคณะ/วิทยาลัย (ต่อ)

| คณะ/ระดับการศึกษา                      | หลักสูตร                              | ระยะเวลาศึกษา | สาขาวิชา                   |
|--|---------------------------------------|---------------|----------------------------|
| <b>2. คณะมนุษยศาสตร์และสังคมศาสตร์</b> |                                       |               |                            |
| 2.1 ปริญญาตรี                          | ศิลปศาสตรบัณฑิต (....)<br>ศศ.บ. (...) | 4 ปี          | 1 ภาษาและวรรณคดีไทย        |
|  |                                       |               | 2 ภาษาจีน                  |
|  |                                       |               | 3 ภาษามลายูและมลายูศึกษา   |
|  |                                       |               | 4 ภาษาอาหรับ               |
|  |                                       |               | 5 ภาษาอังกฤษ               |
|  |                                       |               | 6 ภาษาฝรั่งเศส             |
|  |                                       |               | 7 ภาษาเกาหลี               |
|  |                                       |               | 8 ประวัติศาสตร์            |
|  |                                       |               | 9 สังคมวิทยาและมานุษยวิทยา |
|  |                                       |               | 10 พัฒนาสังคม              |
|  |                                       |               | 11 ปรัชญา                  |
|  |                                       |               | 12 การจัดการสารสนเทศ       |
|  |                                       |               | 13 เศรษฐศาสตร์พัฒนาการ     |
|  | วิทยาศาสตร์บัณฑิต (...)               | 4 ปี          | 1 ภูมิศาสตร์               |
|  | วท.บ.(...)                            |               |                            |
|  | บริหารธุรกิจบัณฑิต (...)              | 4 ปี          | 1 การจัดการ                |
|  | บธ.บ. (...)                           |               |                            |

ตาราง 2 หลักสูตร สาขาวิชา และชื่อปริญญาที่เปิดสอน ปีการศึกษา 2551 จำแนกตามคณะ/วิทยาลัย (ต่อ)

| คณะ/ระดับการศึกษา                    | หลักสูตร                                 | ระยะเวลาศึกษา | สาขาวิชา  |
|--------------------------------------|--|---------------|---|
| 2.2 ปริญญาโท                         | ศิลปศาสตรมหาบัณฑิต (...)<br>ศศ.ม. (...)  | 2 ปี          | 1 พัฒนาสังคม  |
| 2.3 ปริญญาเอก                        | ปรัชญาดุษฎีบัณฑิต<br>ปร.ด. (...)         | 3 ปี          | 1 ภาษาไทย   |
| <b>3. คณะวิทยาศาสตร์และเทคโนโลยี</b> |  |               |   |
| 3.1 ปริญญาตรี                        | วิทยาศาสตรบัณฑิต (...)<br>วท.บ. (...)    | 4 ปี          | 1 วิทยาศาสตร์การอาหารและโภชนาการ<br>2 คณิตศาสตร์ประยุกต์<br>3 เทคโนโลยีการเกษตร (เทคโนโลยีการผลิตพืช)<br>4 เทคโนโลยีการเกษตร (เทคโนโลยีการผลิตสัตว์)<br>5 เทคโนโลยีการประมง (ด้านการเพาะเลี้ยงสัตว์น้ำชายฝั่ง)<br>6 เทคโนโลยีการประมง (อุตสาหกรรมผลิตภัณฑ์ประมง)<br>7 เทคโนโลยียาง<br>8 เคมี-ชีววิทยา<br>9 เคมีอุตสาหกรรม<br>10 ฟิสิกส์ |
| 3.2 ปริญญาโท                         | วิทยาศาสตรมหาบัณฑิต (...)<br>วท.ม. (...) | 2 ปี          | 1 เทคโนโลยีพอลิเมอร์<br>2 ฟิสิกส์พอลิเมอร์  |



ตาราง 2 หลักสูตร สาขาวิชา และชื่อปริญญาที่เปิดสอน ปีการศึกษา 2551 จำแนกตามคณะ/วิทยาลัย (ต่อ)

| คณะ/ระดับการศึกษา             | หลักสูตร                                | ระยะเวลาศึกษา | สาขาวิชา   |
|-------------------------------|---|---------------|--|
|                               |   |               | 3 เคมีประยุกต์   |
|                               |   |               | 4 วิทยาศาสตร์การอาหารและโภชนาการ   |
|                               |   |               | 5 ชีววิทยาประยุกต์   |
| 3.3 ปริญญาเอก                 | ปรัชญาดุษฎีบัณฑิต<br>วท.ด. (...)        | 3 ปี          | 1 เทคโนโลยีพอลิเมอร์<br>2 วิศวกรรมวิจัย  |
| <b>4. วิทยาลัยอิสลามศึกษา</b> |   |               |  |
| 4.1 ปริญญาตรี                 | ศิลปศาสตรบัณฑิต (...)<br>ศศ.บ. (...)    | 4 ปี          | 1 อิสลามศึกษา<br>2 กฎหมายอิสลาม<br>3 เศรษฐศาสตร์และการจัดการในอิสลาม<br>4 ตะวันออกกลางศึกษา<br>5 อิสลามศึกษา(นานาชาติ) |
|                               | ศึกษาศาสตรบัณฑิต (...)<br>ศษ.บ. (...)   | 5 ปี          | 1 ครุศาสตร์อิสลาม  |
| 4.2 ปริญญาโท                  | ศิลปศาสตรมหาบัณฑิต (...)<br>ศศ.ม. (...) | 2 ปี          | 1 อิสลามศึกษา<br>2 การบริหารและการจัดการการศึกษาอิสลาม   |

ตาราง 2 หลักสูตร สาขาวิชา และชื่อปริญญาที่เปิดสอน ปีการศึกษา 2551 จำแนกตามคณะ/วิทยาลัย (ต่อ)

| คณะ/ระดับการศึกษา            | หลักสูตร                                | ระยะเวลาศึกษา | สาขาวิชา  |
|------------------------------|---|---------------|---|
| <b>5. คณะวิทยาการสื่อสาร</b> |   |               |   |
| 5.1 ปริญญาตรี                | ศิลปศาสตรบัณฑิต (....)<br>ศศ.บ. (.....) | 4 ปี          | 1 นิเทศศาสตร์<br>2 การสื่อสารการตลาดเพื่อการพัฒนา   |
|                              | วิทยาศาสตรบัณฑิต (...)<br>วท.บ. (...)   | 4 ปี          | 1 เทคโนโลยีสารสนเทศและการสื่อสารเพื่อการจัดการ<br>2 นวัตกรรมการออกแบบสื่อและการผลิตสื่อ<br>3 เทคโนโลยีฯ และนวัตกรรมฯ<br>4 นิเทศศาสตร์และการสื่อสารฯ |
| <b>6. คณะศิลปกรรมศาสตร์</b>  |   |               |   |
| 6.1 ปริญญาตรี                | ศิลปศาสตรบัณฑิต (....)<br>ศ.บ. (.....)  | 4 ปี          | 1 ทักษศิลป์   |
|                              |   | 2 ปี          | 1 ศิลปะประยุกต์   |
| <b>7. คณะรัฐศาสตร์</b>       |   |               |   |
| 7.1 ปริญญาตรี                | รัฐศาสตรบัณฑิต (....)<br>ร.บ. (.....)   | 4 ปี          | 1 การปกครอง<br>2 การปกครองท้องถิ่นจังหวัดชายแดนภาคใต้<br>3 ความสัมพันธ์ระหว่างประเทศ<br>4 นโยบายสาธารณะ   |

ตาราง 3 จำนวนนักศึกษาใหม่ของมหาวิทยาลัยสงขลานครินทร์ วิทยาเขตปัตตานี ปีการศึกษา 2551 จำแนกตามคณะและระดับการศึกษา

| คณะ                          | ระดับปริญญาตรี |               |              |               |              | ประกาศนียบัตร<br>ระดับชาติ | ระดับปริญญาโท |            |            | ระดับ<br>ปริญญาเอก | รวมทั้งสิ้น  |
|------------------------------|----------------|---------------|--------------|---------------|--------------|----------------------------|---------------|------------|------------|--------------------|--------------|
|                              | หลักสูตร 6 ปี  | หลักสูตร 5 ปี | หลักสูตร 4   | หลักสูตร 2 ปี | รวม          |                            | ภาคปกติ       | ภาค        | รวม        |                    |              |
| คณะศึกษาศาสตร์               |                | 494           | 151          |               | 645          | 90                         | 19            | 142        | 161        | 3                  | 899          |
| - สาขาศึกษาศาสตร์            |                | 238           |              |               | 238          | 5                          |               |            |            |                    | 243          |
| - สาขาศิลปศาสตร์             |                | 256           | 151          |               | 407          | 85                         |               |            |            |                    | 492          |
| คณะมนุษยศาสตร์และสังคมศาสตร์ |                |               | 568          |               | 568          |                            |               |            |            |                    | 568          |
| คณะวิทยาศาสตร์และเทคโนโลยี   |                |               | 333          |               | 333          |                            | 20            |            | 20         | 2                  | 355          |
| วิทยาลัยอิสลามศึกษา          |                | 63            | 116          |               | 179          |                            | 1             |            | 1          |                    | 180          |
| คณะวิทยาการสื่อสาร           |                |               | 207          |               | 207          |                            |               |            |            |                    | 207          |
| คณะศิลปกรรมศาสตร์            |                |               | 18           | 18            | 36           |                            |               |            |            |                    | 36           |
| คณะรัฐศาสตร์                 |                |               | 267          |               | 267          |                            |               |            |            |                    | 267          |
| <b>รวมทั้งสิ้น</b>           |                | <b>557</b>    | <b>1,660</b> | <b>18</b>     | <b>2,235</b> | <b>90</b>                  | <b>40</b>     | <b>142</b> | <b>182</b> | <b>5</b>           | <b>2,512</b> |

ตาราง 4 จำนวนนักศึกษาใหม่ ของมหาวิทยาลัยสงขลานครินทร์ วิทยาเขตปัตตานี ปีการศึกษา 2551 จำแนกตามระดับการศึกษาและเพศ

| ระดับการศึกษา              | ชาย        |              | หญิง         |              | รวม          |               |
|----------------------------|------------|--------------|--------------|--------------|--------------|---------------|
|                            | จำนวน      | ร้อยละ       | จำนวน        | ร้อยละ       | จำนวน        | ร้อยละ        |
| <b>ปริญญาตรี</b>           | <b>540</b> | <b>24.2%</b> | <b>1,695</b> | <b>75.8%</b> | <b>2,235</b> | <b>100.0%</b> |
| - หลักสูตร 5 ปี            | 81         | 14.5%        | 476          | 85.5%        | 557          | 100.0%        |
| - หลักสูตร 4 ปี            | 446        | 26.9%        | 1,214        | 73.1%        | 1,660        | 100.0%        |
| - หลักสูตรต่อเนื่อง 2 ปี   | 13         | 72.2%        | 5            | 27.8%        | 18           | 100.0%        |
| <b>ประกาศนียบัตรบัณฑิต</b> | <b>59</b>  | <b>65.6%</b> | <b>31</b>    | <b>34.4%</b> | <b>90</b>    | <b>100.0%</b> |
| <b>ปริญญาโท</b>            | <b>53</b>  | <b>29.1%</b> | <b>129</b>   | <b>70.9%</b> | <b>182</b>   | <b>100.0%</b> |
| - ภาคปกติ                  | 9          | 22.5%        | 31           | 77.5%        | 40           | 100.0%        |
| - ภาคสมทบ                  | 44         | 31.0%        | 98           | 69.0%        | 142          | 100.0%        |
| <b>ปริญญาเอก</b>           | <b>2</b>   | <b>40.0%</b> | <b>3</b>     | <b>60.0%</b> | <b>5</b>     | <b>100.0%</b> |
| <b>รวมทั้งสิ้น</b>         | <b>654</b> | <b>26.0%</b> | <b>1,858</b> | <b>74.0%</b> | <b>2,512</b> | <b>100.0%</b> |

ตาราง 5 จำนวนนักศึกษาใหม่ ของมหาวิทยาลัยสงขลานครินทร์ วิทยาเขตปัตตานี ปีการศึกษา 2551 จำแนกตามระดับการศึกษาและศาสนา

| ระดับการศึกษา              | พุทธ       |              | อิสลาม       |              | คริสต์    |             | อื่น ๆ    |             | รวม          |               |
|----------------------------|------------|--------------|--------------|--------------|-----------|-------------|-----------|-------------|--------------|---------------|
|                            | จำนวน      | ร้อยละ       | จำนวน        | ร้อยละ       | จำนวน     | ร้อยละ      | จำนวน     | ร้อยละ      | จำนวน        | ร้อยละ        |
| <b>ปริญญาตรี</b>           | <b>243</b> | <b>10.9%</b> | <b>1,942</b> | <b>86.9%</b> | <b>9</b>  | <b>0.4%</b> | <b>41</b> | <b>1.8%</b> | <b>2,235</b> | <b>100.0%</b> |
| - หลักสูตร 5 ปี            | 31         | 5.6%         | 520          | 93.4%        |           |             | 6         | 1.1%        | 557          | 100.0%        |
| - หลักสูตร 4 ปี            | 204        | 12.3%        | 1,413        | 85.1%        | 8         | 0.5%        | 35        | 2.1%        | 1,660        | 100.0%        |
| - หลักสูตรต่อเนื่อง 2 ปี   | 8          | 44.4%        | 9            | 50.0%        | 1         | 5.6%        |           |             | 18           | 100.0%        |
| <b>ประกาศนียบัตรบัณฑิต</b> |            |              | <b>89</b>    | <b>98.9%</b> |           |             | <b>1</b>  | <b>1.1%</b> | <b>90</b>    | <b>100.0%</b> |
| <b>ปริญญาโท</b>            | <b>75</b>  | <b>41.2%</b> | <b>101</b>   | <b>55.5%</b> | <b>5</b>  | <b>2.7%</b> | <b>1</b>  | <b>0.5%</b> | <b>182</b>   | <b>100.0%</b> |
| - ภาคปกติ                  | 16         | 40.0%        | 22           | 55.0%        | 2         | 5.0%        |           |             | 40           | 100.0%        |
| - ภาคสมทบ                  | 59         | 41.5%        | 79           | 55.6%        | 3         | 2.1%        | 1         | 0.7%        | 142          | 100.0%        |
| <b>ปริญญาเอก</b>           | <b>4</b>   | <b>80.0%</b> | <b>1</b>     | <b>20.0%</b> |           |             |           |             | <b>5</b>     | <b>100.0%</b> |
| <b>รวมทั้งสิ้น</b>         | <b>322</b> | <b>12.8%</b> | <b>2,133</b> | <b>84.9%</b> | <b>14</b> | <b>0.6%</b> | <b>43</b> | <b>1.7%</b> | <b>2,512</b> | <b>100.0%</b> |

ตาราง 6 จำนวนนักศึกษาใหม่ ของมหาวิทยาลัยสงขลานครินทร์ วิทยาเขตปัตตานี ปีการศึกษา 2551 จำแนกตามระดับการศึกษาและภูมิภาค (ภาค)

| ระดับการศึกษา              | กรุงเทพฯและปริมณฑล |             | กลาง     |             | ตะวันออก |             | ตะวันตก  |             | ตะวันออกเฉียงเหนือ |             | เหนือ     |             | ใต้          |              | ไม่ระบุ    |              | รวม          |               |
|----------------------------|--------------------|-------------|----------|-------------|----------|-------------|----------|-------------|--------------------|-------------|-----------|-------------|--------------|--------------|------------|--------------|--------------|---------------|
|                            | จำนวน              | ร้อยละ      | จำนวน    | ร้อยละ      | จำนวน    | ร้อยละ      | จำนวน    | ร้อยละ      | จำนวน              | ร้อยละ      | จำนวน     | ร้อยละ      | จำนวน        | ร้อยละ       | จำนวน      | ร้อยละ       | จำนวน        | ร้อยละ        |
| <b>ปริญญาตรี</b>           | <b>20</b>          | <b>0.9%</b> | <b>4</b> | <b>0.2%</b> | <b>4</b> | <b>0.2%</b> | <b>3</b> | <b>0.1%</b> | <b>2</b>           | <b>0.1%</b> | <b>14</b> | <b>0.6%</b> | <b>2,101</b> | <b>94.0%</b> | <b>87</b>  | <b>3.9%</b>  | <b>2,235</b> | <b>100.0%</b> |
| - หลักสูตร 5 ปี            | 3                  | 0.5%        | 1        | 0.2%        | 1        | 0.2%        |          |             | 1                  | 0.2%        | 4         | 0.7%        | 535          | 96.1%        | 12         | 2.2%         | 557          | 100.0%        |
| - หลักสูตร 4 ปี            | 16                 | 1.0%        | 3        | 0.2%        | 3        | 0.2%        | 3        | 0.2%        | 1                  | 0.1%        | 10        | 0.6%        | 1,551        | 93.4%        | 73         | 4.4%         | 1,660        | 100.0%        |
| - หลักสูตรต่อเนื่อง 2 ปี   | 1                  | 5.6%        |          |             |          |             |          |             |                    |             |           |             | 15           | 83.3%        | 2          | 11.1%        | 18           | 100.0%        |
| <b>ประกาศนียบัตรบัณฑิต</b> |                    |             | <b>1</b> | <b>1.1%</b> | <b>1</b> | <b>1.1%</b> |          |             | <b>1</b>           | <b>1.1%</b> |           |             | <b>83</b>    | <b>92.2%</b> | <b>4</b>   | <b>4.4%</b>  | <b>90</b>    | <b>100.0%</b> |
| <b>ปริญญาโท</b>            | <b>3</b>           | <b>1.6%</b> |          |             |          |             |          |             | <b>3</b>           | <b>1.6%</b> | <b>5</b>  | <b>2.7%</b> | <b>161</b>   | <b>88.5%</b> | <b>10</b>  | <b>5.5%</b>  | <b>182</b>   | <b>100.0%</b> |
| - ภาคปกติ                  | 3                  | 7.5%        |          |             |          |             |          |             |                    |             |           |             | 32           | 80.0%        | 5          | 12.5%        | 40           | 100.0%        |
| - ภาคสมทบ                  |                    |             |          |             |          |             |          |             | 3                  | 2.1%        | 5         | 3.5%        | 129          | 90.8%        | 5          | 3.5%         | 142          | 100.0%        |
| <b>ปริญญาเอก</b>           |                    |             |          |             |          |             |          |             |                    |             |           |             | <b>4</b>     | <b>80.0%</b> | <b>1</b>   | <b>20.0%</b> | <b>5</b>     | <b>100.0%</b> |
| <b>รวมทั้งสิ้น</b>         | <b>23</b>          | <b>0.9%</b> | <b>5</b> | <b>0.2%</b> | <b>5</b> | <b>0.2%</b> | <b>3</b> | <b>0.1%</b> | <b>6</b>           | <b>0.2%</b> | <b>19</b> | <b>0.8%</b> | <b>2,349</b> | <b>93.5%</b> | <b>102</b> | <b>4.1%</b>  | <b>2,512</b> | <b>100.0%</b> |

ตาราง 7 จำนวนนักศึกษาทุกชั้นปี ของมหาวิทยาลัยสงขลานครินทร์ วิทยาเขตปัตตานี ปีการศึกษา 2551 จำแนกตามคณะและระดับการศึกษา

| คณะ                          | ระดับปริญญาตรี |               |               |              | ประกาศนียบัตร<br>บัณฑิต | ระดับปริญญาโท |            |           |            | ระดับ<br>ปริญญาเอก | รวมทั้งสิ้น  |
|------------------------------|----------------|---------------|---------------|--------------|-------------------------|---------------|------------|-----------|------------|--------------------|--------------|
|                              | หลักสูตร 5 ปี  | หลักสูตร 4 ปี | หลักสูตร 2 ปี | รวม          |                         | ภาคปกติ       | ภาคสมทบ    | ภาคค่ำ    | รวม        |                    |              |
| คณะศึกษาศาสตร์               | 1,950          | 524           |               | 2,474        | 181                     | 83            | 274        | 38        | 395        | 15                 | 3,065        |
| - สาขาศึกษาศาสตร์            | 877            | 2             |               | 879          |                         |               |            |           |            |                    | 879          |
| - สาขาศิลปศาสตร์             | 1,073          | 522           |               | 1,595        |                         |               |            |           |            |                    | 1,595        |
| คณะมนุษยศาสตร์และสังคมศาสตร์ |                | 2,012         |               | 2,012        |                         | 12            |            |           | 12         | 7                  | 2,031        |
| คณะวิทยาศาสตร์และเทคโนโลยี   |                | 892           |               | 892          |                         | 59            |            |           | 59         | 32                 | 983          |
| วิทยาลัยอิสลามศึกษา          | 178            | 540           |               | 718          |                         | 76            |            |           | 76         | 8                  | 802          |
| คณะวิทยาการสื่อสาร           |                | 771           |               | 771          |                         |               |            |           |            |                    | 771          |
| คณะศิลปกรรมศาสตร์            |                | 69            | 30            | 99           |                         |               |            |           |            |                    | 99           |
| คณะรัฐศาสตร์                 |                | 577           |               | 577          |                         |               |            |           |            |                    | 577          |
| <b>รวมทั้งสิ้น</b>           | <b>2,128</b>   | <b>5,385</b>  | <b>30</b>     | <b>7,543</b> | <b>181</b>              | <b>230</b>    | <b>274</b> | <b>38</b> | <b>542</b> | <b>62</b>          | <b>8,328</b> |

ตาราง 8 จำนวนนักศึกษาทุกชั้นปีของมหาวิทยาลัยสงขลานครินทร์ วิทยาเขตปัตตานี ปีการศึกษา 2551 จำแนกตามคณะและเพศ

| คณะ                       | ชาย          |              | หญิง         |              | รวม          |               |
|---------------------------|--------------|--------------|--------------|--------------|--------------|---------------|
|                           | จำนวน        | ร้อยละ       | จำนวน        | ร้อยละ       | จำนวน        | ร้อยละ        |
| ศึกษาศาสตร์               | 662          | 21.6%        | 2,403        | 78.4%        | 3,065        | 100.0%        |
| มนุษยศาสตร์และสังคมศาสตร์ | 520          | 25.6%        | 1,511        | 74.4%        | 2,031        | 100.0%        |
| วิทยาศาสตร์และเทคโนโลยี   | 312          | 31.7%        | 671          | 68.3%        | 983          | 100.0%        |
| วิทยาลัยอิสลามศึกษา       | 276          | 34.4%        | 526          | 65.6%        | 802          | 100.0%        |
| วิทยาการสื่อสาร           | 267          | 34.6%        | 504          | 65.4%        | 771          | 100.0%        |
| ศิลปกรรมศาสตร์            | 55           | 55.6%        | 44           | 44.4%        | 99           | 100.0%        |
| รัฐศาสตร์                 | 251          | 43.5%        | 326          | 56.5%        | 577          | 100.0%        |
| <b>รวมทั้งสิ้น</b>        | <b>2,343</b> | <b>28.1%</b> | <b>5,985</b> | <b>71.9%</b> | <b>8,328</b> | <b>100.0%</b> |



ตาราง 9 จำนวนนักศึกษาทุกชั้นปี ของมหาวิทยาลัยสงขลานครินทร์ วิทยาเขตปัตตานี ปีการศึกษา 2551 จำแนกตามคณะและศาสนา

| คณะ                       | พุทธ         |              | อิสลาม       |              | คริสต์    |             | พราหมณ์   |             | อื่น ๆ    |             | ไม่ระบุ   |             | รวม          |               |
|---------------------------|--------------|--------------|--------------|--------------|-----------|-------------|-----------|-------------|-----------|-------------|-----------|-------------|--------------|---------------|
|                           | จำนวน        | ร้อยละ       | จำนวน        | ร้อยละ       | จำนวน     | ร้อยละ      | จำนวน     | ร้อยละ      | จำนวน     | ร้อยละ      | จำนวน     | ร้อยละ      | จำนวน        | ร้อยละ        |
| ศึกษาศาสตร์               | 435          | 17.6%        | 1,998        | 80.8%        | 5         | 0.2%        | 4         | 0.2%        | 29        | 1.2%        | 2         | 0.1%        | 2,473        | 100.0%        |
| มนุษยศาสตร์และสังคมศาสตร์ | 381          | 18.9%        | 1,552        | 77.1%        | 12        | 0.6%        | 3         | 0.1%        | 21        | 1.0%        | 43        | 2.1%        | 2,012        | 100.0%        |
| วิทยาศาสตร์และเทคโนโลยี   | 236          | 26.5%        | 641          | 71.9%        | 2         | 0.2%        | 1         | 0.1%        | 11        | 1.2%        | 1         | 0.1%        | 892          | 100.0%        |
| วิทยาลัยอิสลามศึกษา       | 1            | 0.1%         | 708          | 98.6%        | 1         | 0.1%        | 1         | 0.1%        | 6         | 0.8%        | 1         | 0.1%        | 718          | 100.0%        |
| วิทยาการสื่อสาร           | 198          | 25.7%        | 559          | 72.5%        | 4         | 0.5%        | 1         | 0.1%        | 8         | 1.0%        | 1         | 0.1%        | 771          | 100.0%        |
| ศิลปกรรมศาสตร์            | 48           | 48.5%        | 50           | 50.5%        | 1         | 1.0%        |           |             |           |             |           |             | 99           | 100.0%        |
| รัฐศาสตร์                 | 132          | 22.9%        | 432          | 74.9%        | 2         | 0.3%        | 2         | 0.3%        | 8         | 1.4%        | 1         | 0.2%        | 577          | 100.0%        |
| บัณฑิตวิทยาลัย            | 282          | 35.9%        | 476          | 60.6%        | 11        | 1.4%        | 1         | 0.1%        | 3         | 0.4%        | 13        | 1.7%        | 786          | 100.0%        |
| <b>รวมทั้งสิ้น</b>        | <b>1,713</b> | <b>20.6%</b> | <b>6,416</b> | <b>77.0%</b> | <b>38</b> | <b>0.5%</b> | <b>13</b> | <b>0.2%</b> | <b>86</b> | <b>1.0%</b> | <b>62</b> | <b>0.7%</b> | <b>8,328</b> | <b>100.0%</b> |

ตาราง 10 จำนวนผู้สำเร็จการศึกษา ประจำปีการศึกษา 2550 ของมหาวิทยาลัยสงขลานครินทร์ วิทยาเขตปัตตานี จำแนกตามคณะ และระดับการศึกษา

| คณะ                          | ปริญญาตรี     |               |                        |              | ประกาศนียบัตรบัณฑิต | ปริญญาโท  |           |            | ปริญญาเอก | รวมทั้งสิ้น  |
|------------------------------|---------------|---------------|------------------------|--------------|---------------------|-----------|-----------|------------|-----------|--------------|
|                              | หลักสูตร 5 ปี | หลักสูตร 4 ปี | หลักสูตรต่อเนื่อง 2 ปี | รวม          |                     | ภาคปกติ   | ภาคสมทบ   | รวม        |           |              |
| คณะศึกษาศาสตร์               | 12            | 106           |                        | 118          | 94                  | 34        | 83        | 117        | 3         | 332          |
| คณะมนุษยศาสตร์และสังคมศาสตร์ |               | 513           |                        | 513          |                     | 4         |           | 4          | 1         | 518          |
| คณะวิทยาศาสตร์และเทคโนโลยี   |               | 169           |                        | 169          |                     | 15        |           | 15         | 1         | 185          |
| วิทยาลัยอิสลามศึกษา          | 73            | 186           |                        | 259          |                     | 11        |           | 11         |           | 270          |
| คณะวิทยาการสื่อสาร           |               | 128           |                        | 128          |                     |           |           |            |           | 128          |
| คณะศิลปกรรมศาสตร์            |               | 46            | 17                     | 63           |                     |           |           |            |           | 63           |
| <b>รวมทั้งสิ้น</b>           |               | <b>1,148</b>  | <b>17</b>              | <b>1,250</b> | <b>94</b>           | <b>64</b> | <b>83</b> | <b>147</b> | <b>5</b>  | <b>1,496</b> |

1496

ตาราง 11 จำนวนและร้อยละของบัณฑิตที่ทำงานแล้ว ศึกษาต่อ และยังไม่ทำงาน จำแนกตามระดับการศึกษา และคณะ ปีการศึกษา 2550

| ระดับการศึกษา/คณะ                        | จำนวนบัณฑิตที่สำเร็จการศึกษา และเข้ารับฯ | จำนวนบัณฑิตที่ตอบแบบสอบถาม | ทำงานแล้ว  |               | ศึกษาต่อ   |             | ยังไม่ได้ทำงาน |              |
|--|--|----------------------------|------------|---------------|------------|-------------|----------------|--------------|
|  |  |                            | จำนวน      | ร้อยละ        | จำนวน      | ร้อยละ      | จำนวน          | ร้อยละ       |
| <b>ปริญญาตรี หลักสูตร 4-6 ปี</b>         | <b>1,233</b>                             | <b>1,167</b>               | <b>698</b> | <b>59.81</b>  | <b>104</b> | <b>8.91</b> | <b>365</b>     | <b>31.28</b> |
| คณะศึกษาศาสตร์                           | 118                                      | 109                        | 75         | 68.81         | 10         | 9.17        | 24             | 22.02        |
| คณะมนุษยศาสตร์และสังคมศาสตร์             | 513                                      | 488                        | 312        | 63.93         | 37         | 7.58        | 139            | 28.48        |
| คณะวิทยาศาสตร์และเทคโนโลยี               | 169                                      | 165                        | 86         | 52.12         | 24         | 14.55       | 55             | 33.33        |
| คณะวิทยาการสื่อสาร                       | 128                                      | 127                        | 67         | 52.76         | 9          | 7.09        | 51             | 40.16        |
| คณะศิลปกรรมศาสตร์                        | 46                                       | 45                         | 27         | 60.00         | 4          | 8.89        | 14             | 31.11        |
| คณะวิทยาลัยอิสลามศึกษา                   | 259                                      | 233                        | 131        | 56.22         | 20         | 8.58        | 82             | 35.19        |
| <b>ปริญญาตรี หลักสูตร 2 ปี ต่อเนื่อง</b> | <b>17</b>                                | <b>17</b>                  | <b>10</b>  | <b>58.82</b>  | <b>1</b>   | <b>5.88</b> | <b>6</b>       | <b>35.29</b> |
| คณะศิลปกรรมศาสตร์                        | 17                                       | 17                         | 10         | 58.82         | 1          | 5.88        | 6              | 35.29        |
| <b>ปริญญาโท</b>                          | <b>283</b>                               | <b>254</b>                 | <b>244</b> | <b>96.06</b>  | <b>2</b>   | <b>0.79</b> | <b>8</b>       | <b>3.15</b>  |
| คณะศึกษาศาสตร์                           | 198                                      | 184                        | 181        | 98.37         | 1          | 0.54        | 2              | 1.09         |
| คณะมนุษยศาสตร์และสังคมศาสตร์             | 59                                       | 54                         | 51         | 94.44         |            |             | 3              | 5.56         |
| คณะวิทยาศาสตร์และเทคโนโลยี               | 15                                       | 13                         | 9          | 69.23         | 1          | 7.69        | 3              | 23.08        |
| คณะวิทยาลัยอิสลามศึกษา                   | 11                                       | 3                          | 3          | 100.00        |            |             |                |              |
| <b>ปริญญาเอก</b>                         | <b>5</b>                                 | <b>5</b>                   | <b>5</b>   | <b>100.00</b> |            |             |                |              |
| คณะศึกษาศาสตร์                           | 3  | 3                          | 3          | 100.00        |            |             |                |              |
| คณะมนุษยศาสตร์และสังคมศาสตร์             | 1  | 1                          | 1          | 100.00        |            |             |                |              |
| คณะวิทยาศาสตร์และเทคโนโลยี               | 1  | 1                          | 1          | 100.00        |            |             |                |              |
| <b>รวมทั้งสิ้น</b>                       | <b>1,538</b>                             | <b>1,443</b>               | <b>957</b> | <b>66.32</b>  | <b>107</b> | <b>7.42</b> | <b>379</b>     | <b>26.26</b> |

ตาราง 12 จำนวนและร้อยละของประเภทอาชีพที่ทำงานของบัณฑิต จำแนกตามระดับการศึกษา สาขาวิชา และคณะ ปีการศึกษา 2550

| ระดับการศึกษา/คณะ                        | จำนวน<br>บัณฑิตที่เข้า<br>รับฯ | จำนวน<br>บัณฑิตที่<br>ตอบแบบ<br>สอบถาม | บัณฑิตที่ทำงานแล้ว/ศึกษาต่อ |            |              | ประเภทอาชีพที่ทำงาน   |             |                         |                       |                 |           |
|--|--------------------------------|--|-----------------------------|------------|--------------|-----------------------|-------------|-------------------------|-----------------------|-----------------|-----------|
|  |                                |  | ทำงาน<br>แล้ว               | ศึกษาต่อ   | รวม          | ข้าราชการ/<br>จนท.รัฐ | รัฐวิสาหกิจ | พนักงาน<br>บริษัท/เอกชน | ดำเนิน<br>ธุรกิจอิสระ | พนักงาน<br>ตปท. | อื่น ๆ    |
| <b>ปริญญาตรี หลักสูตร 4-6 ปี</b>         | <b>1,233</b>                   | <b>1,167</b>                           | <b>698</b>                  | <b>104</b> | <b>802</b>   | <b>164</b>            | <b>8</b>    | <b>473</b>              | <b>39</b>             | <b>6</b>        | <b>8</b>  |
| คณะศึกษาศาสตร์                           | 118                            | 109                                    | 75                          | 10         | 85           | 22                    | 2           | 46                      | 4                     |                 | 1         |
| คณะมนุษยศาสตร์และสังคมศาสตร์             | 513                            | 488                                    | 312                         | 37         | 349          | 65                    | 4           | 214                     | 23                    | 2               | 4         |
| คณะวิทยาศาสตร์และเทคโนโลยี               | 169                            | 165                                    | 86                          | 24         | 110          | 16                    |             | 66                      | 3                     |                 | 1         |
| คณะวิทยาการสื่อสาร                       | 128                            | 127                                    | 67                          | 9          | 76           | 15                    | 1           | 47                      | 2                     |                 | 2         |
| คณะศิลปกรรมศาสตร์                        | 46                             | 45                                     | 27                          | 4          | 31           | 4                     |             | 20                      | 3                     |                 |           |
| คณะวิทยาลัยอิสลามศึกษา                   | 259                            | 233                                    | 131                         | 20         | 151          | 42                    | 1           | 80                      | 4                     | 4               |           |
| <b>ปริญญาตรี หลักสูตร 2 ปี ต่อเนื่อง</b> | <b>17</b>                      | <b>17</b>                              | <b>10</b>                   | <b>1</b>   | <b>11</b>    |                       |             | <b>8</b>                | <b>1</b>              |                 | <b>1</b>  |
| คณะศิลปกรรมศาสตร์                        | 17                             | 17                                     | 10                          | 1          | 11           |                       |             | 8                       | 1                     |                 | 1         |
| <b>ปริญญาโท</b>                          | <b>283</b>                     | <b>254</b>                             | <b>244</b>                  | <b>2</b>   | <b>246</b>   | <b>184</b>            | <b>2</b>    | <b>32</b>               | <b>21</b>             |                 | <b>5</b>  |
| คณะศึกษาศาสตร์                           | 198                            | 184                                    | 181                         | 1          | 182          | 156                   | 1           | 14                      | 9                     |                 | 1         |
| คณะมนุษยศาสตร์และสังคมศาสตร์             | 59                             | 54                                     | 51                          |            | 51           | 23                    | 1           | 13                      | 12                    |                 | 2         |
| คณะวิทยาศาสตร์และเทคโนโลยี               | 15                             | 13                                     | 9                           | 1          | 10           | 4                     |             | 3                       |                       |                 | 2         |
| คณะวิทยาลัยอิสลามศึกษา                   | 11                             | 3                                      | 3                           |            | 3            | 1                     |             | 2                       |                       |                 |           |
| <b>ปริญญาเอก</b>                         | <b>5</b>                       | <b>5</b>                               | <b>5</b>                    |            | <b>5</b>     | <b>4</b>              |             | <b>1</b>                |                       |                 |           |
| คณะศึกษาศาสตร์                           | 3                              | 3                                      | 3                           |            | 3            | 2                     |             | 1                       |                       |                 |           |
| คณะมนุษยศาสตร์และสังคมศาสตร์             | 1                              | 1                                      | 1                           |            | 1            | 1                     |             |                         |                       |                 |           |
| คณะวิทยาศาสตร์และเทคโนโลยี               | 1                              | 1                                      | 1                           |            | 1            | 1                     |             |                         |                       |                 |           |
| <b>รวมทั้งสิ้น</b>                       | <b>1,538</b>                   | <b>1,443</b>                           | <b>957</b>                  | <b>107</b> | <b>1,064</b> | <b>352</b>            | <b>10</b>   | <b>514</b>              | <b>61</b>             | <b>6</b>        | <b>14</b> |

ตาราง 13 จำนวนและร้อยละของสาเหตุของบัณฑิตที่ยังไม่ได้ทำงาน จำแนกตามระดับการศึกษา และคณะ ปีการศึกษา 2550

| ระดับการศึกษา/คณะ                        | จำนวนบัณฑิตที่เข้ารับฯ | จำนวนบัณฑิตที่ตอบแบบสอบถาม | จำนวนบัณฑิตที่ทำงาน/ศึกษาต่อ | สาเหตุที่ยังไม่ได้ทำงาน |              |                       |              |               |              |           |              | รวม        |
|--|------------------------|----------------------------|------------------------------|-------------------------|--------------|-----------------------|--------------|---------------|--------------|-----------|--------------|------------|
|  |                        |                            |                              | ไม่ประสงค์จะทำงาน       |              | รอฟังคำตอบจากหน่วยงาน |              | หางานทำไม่ได้ |              | อื่น ๆ    |              |            |
|  |                        |                            |                              | จำนวน                   | ร้อยละ       | จำนวน                 | ร้อยละ       | จำนวน         | ร้อยละ       | จำนวน     | ร้อยละ       |            |
| <b>ปริญญาตรี หลักสูตร 4-6 ปี</b>         | <b>1,233</b>           | <b>1,167</b>               | <b>802</b>                   | <b>81</b>               | <b>22.19</b> | <b>131</b>            | <b>35.89</b> | <b>111</b>    | <b>30.41</b> | <b>42</b> | <b>11.51</b> | <b>365</b> |
| คณะศึกษาศาสตร์                           | 118                    | 109                        | 85                           | 5                       | 20.83        | 9                     | 37.50        | 9             | 37.50        | 1         | 4.17         | 24         |
| คณะมนุษยศาสตร์และสังคมศาสตร์             | 513                    | 488                        | 349                          | 29                      | 20.86        | 49                    | 35.25        | 42            | 30.22        | 19        | 13.67        | 139        |
| คณะวิทยาศาสตร์และเทคโนโลยี               | 169                    | 165                        | 110                          | 14                      | 25.45        | 29                    | 52.73        | 8             | 14.55        | 4         | 7.27         | 55         |
| คณะวิทยาการสื่อสาร                       | 128                    | 127                        | 76                           | 12                      | 23.53        | 23                    | 45.10        | 12            | 23.53        | 4         | 7.84         | 51         |
| คณะศิลปกรรมศาสตร์                        | 46                     | 45                         | 31                           | 4                       | 28.57        | 2                     | 14.29        | 1             | 7.14         | 7         | 50.00        | 14         |
| คณะวิทยาลัยอิสลามศึกษา                   | 259                    | 233                        | 151                          | 17                      | 20.73        | 19                    | 23.17        | 39            | 47.56        | 7         | 8.54         | 82         |
| <b>ปริญญาตรี หลักสูตร 2 ปี ต่อเนื่อง</b> | <b>17</b>              | <b>17</b>                  | <b>11</b>                    | <b>3</b>                | <b>50.00</b> | <b>2</b>              | <b>33.33</b> | <b>1</b>      | <b>16.67</b> |           |              | <b>6</b>   |
| คณะศิลปกรรมศาสตร์                        | 17                     | 17                         | 11                           | 3                       | 50.00        | 2                     | 33.33        | 1             | 16.67        |           |              | 6          |
| <b>ปริญญาโท</b>                          | <b>283</b>             | <b>254</b>                 | <b>246</b>                   | <b>3</b>                | <b>37.50</b> | <b>2</b>              | <b>25.00</b> | <b>3</b>      | <b>37.50</b> |           |              | <b>8</b>   |
| คณะศึกษาศาสตร์                           | 198                    | 184                        | 182                          |                         |              |                       |              | 2             | 100.00       |           |              | 2          |
| คณะมนุษยศาสตร์และสังคมศาสตร์             | 59                     | 54                         | 51                           | 2                       | 66.67        |                       |              | 1             | 33.33        |           |              | 3          |
| คณะวิทยาศาสตร์และเทคโนโลยี               | 15                     | 13                         | 10                           | 1                       | 33.33        | 2                     | 66.67        |               |              |           |              | 3          |
| คณะวิทยาลัยอิสลามศึกษา                   | 11                     | 3                          | 3                            |                         |              |                       |              |               |              |           |              |            |
| <b>ปริญญาเอก</b>                         | <b>5</b>               | <b>5</b>                   | <b>5</b>                     |                         |              |                       |              |               |              |           |              |            |
| คณะศึกษาศาสตร์                           | 3                      | 3                          | 3                            |                         |              |                       |              |               |              |           |              |            |
| คณะมนุษยศาสตร์และสังคมศาสตร์             | 1                      | 1                          | 1                            |                         |              |                       |              |               |              |           |              |            |
| คณะวิทยาศาสตร์และเทคโนโลยี               | 1                      | 1                          | 1                            |                         |              |                       |              |               |              |           |              |            |
| <b>รวมทั้งสิ้น</b>                       | <b>1,538</b>           | <b>1,443</b>               | <b>1,064</b>                 | <b>87</b>               | <b>22.96</b> | <b>135</b>            | <b>35.62</b> | <b>115</b>    | <b>30.34</b> | <b>42</b> | <b>11.08</b> | <b>379</b> |

ตาราง 14 จำนวนบุคลากร มหาวิทยาลัยสงขลานครินทร์ วิทยาเขตปัตตานี ประจำปี 2551 จำแนกตามคณะ/หน่วยงาน และสายงาน

| คณะ/หน่วยงาน                             | ข้าราชการ  |           |            |            | พนักงาน    |            |            | ลูกจ้าง    |            |            | รวม<br>ทั้งหมด | สัดส่วนข้าราชการ |             |             |
|--|------------|-----------|------------|------------|------------|------------|------------|------------|------------|------------|----------------|------------------|-------------|-------------|
|  | สาย ก      | สาย ข     | สาย ค      | รวม        | วิชาการ    | วิชาชีพ    | รวม        | ประจำ      | ชั่วคราว   | รวม        |                | สาย ก            | สาย ข       | สาย ค       |
| สำนักงานอธิการบดี                        |            | 18        | 51         | 69         |            | 26         | 26         | 153        | 83         | 236        | 331            |                  | 26          | : 74        |
| คณะศึกษาศาสตร์                           | 91         | 6         | 15         | 112        | 26         | 7          | 33         |            | 85         | 85         | 230            | 81               | : 5         | : 13        |
| คณะมนุษยศาสตร์และสังคมศาสตร์             | 56         | 3         | 16         | 75         | 63         | 6          | 69         |            | 25         | 25         | 169            | 75               | : 4         | : 21        |
| คณะวิทยาศาสตร์และเทคโนโลยี               | 88         | 13        | 19         | 120        | 39         | 14         | 53         | 6          | 15         | 21         | 194            | 73               | : 11        | : 16        |
| วิทยาลัยอิสลามศึกษา                      | 12         | 6         | 11         | 29         | 14         | 3          | 17         |            | 8          | 8          | 54             | 41               | : 21        | : 38        |
| คณะวิทยาการสื่อสาร                       | 6          |           |            | 6          | 11         | 8          | 19         |            | 3          | 3          | 28             | 100              |             |             |
| คณะศิลปกรรมศาสตร์                        | 5          | 1         |            | 6          | 10         | 7          | 17         |            |            |            | 23             | 83               | 17          |             |
| คณะรัฐศาสตร์                             | 4          |           |            | 4          | 10         | 4          | 14         |            |            |            | 18             | 100              |             |             |
| สำนักส่งเสริมและการศึกษาต่อเนื่อง        |            | 13        | 6          | 19         |            | 2          | 2          | 11         | 11         | 22         | 43             |                  | 68          | : 32        |
| สำนักวิทยบริการ                          |            | 16        | 19         | 35         |            | 8          | 8          | 1          | 16         | 17         | 60             |                  | 46          | : 54        |
| สถาบันวัฒนธรรมศึกษากัลยาณิวัฒนา          |            | 1         | 2          | 3          |            | 9          | 9          |            | 4          | 4          | 16             |                  | 33          | : 67        |
| หน่วยคอมพิวเตอร์                         |            | 2         | 3          | 5          |            | 7          | 7          |            | 3          | 3          | 15             |                  | 40          | : 60        |
| บัณฑิตวิทยาลัย วิทยาเขตปัตตานี           |            | 1         | 1          | 2          |            |            |            |            | 1          | 1          | 3              |                  | 50          | : 50        |
| สถาบันสมุหรัฐเอเชียตะวันออกเฉียงใต้ศึกษา |            |           |            |            |            | 1          | 1          |            | 1          | 1          | 2              |                  |             |             |
| <b>รวมทั้งสิ้น</b>                       | <b>262</b> | <b>80</b> | <b>143</b> | <b>485</b> | <b>173</b> | <b>102</b> | <b>275</b> | <b>171</b> | <b>255</b> | <b>426</b> | <b>1,186</b>   | <b>55</b>        | <b>: 16</b> | <b>: 29</b> |

ตาราง 15 จำนวนข้าราชการสาย ก มหาวิทยาลัยสงขลานครินทร์ วิทยาเขตปัตตานี ประจำปี 2551 จำแนกตามวุฒิการศึกษา คณะและภาควิชา

| คณะ/หน่วยงาน                              | ปริญญาตรี |           |           | ปริญญาโท  |           |            | ปริญญาเอก |           |           | รวมทั้งสิ้น |            |            | สัดส่วนข้าราชการ |            |            |
|---|-----------|-----------|-----------|-----------|-----------|------------|-----------|-----------|-----------|-------------|------------|------------|------------------|------------|------------|
|   | ชาย       | หญิง      | รวม       | ชาย       | หญิง      | รวม        | ชาย       | หญิง      | รวม       | ชาย         | หญิง       | รวม        | ป.ตรี            | ป.โท       | ป.เอก      |
| คณะศึกษาศาสตร์                            | 6         | 8         | 14        | 26        | 30        | 56         | 13        | 8         | 21        | 45          | 46         | 91         | 1.5              | 6.2        | 2.3        |
| - ภาควิชาบริหารการศึกษา                   |           |           |           | 1         |           | 1          | 2         | 2         | 4         | 3           | 2          | 5          |                  | 2.0        | 8.0        |
| - ภาควิชาเทคโนโลยีการศึกษา                |           |           |           | 3         |           | 3          | 3         | 1         | 4         | 6           | 1          | 7          |                  | 4.3        | 5.7        |
| - ภาควิชาการศึกษา                         |           | 1         | 1         | 5         | 4         | 9          | 4         | 1         | 5         | 9           | 6          | 15         | 0.7              | 6.0        | 3.3        |
| - ภาควิชาจิตวิทยาและการแนะแนว             |           |           |           | 1         | 2         | 3          |           | 3         | 3         | 1           | 5          | 6          |                  | 5.0        | 5.0        |
| - ภาควิชาการวัดและประเมินผลการศึกษา       |           |           |           | 1         | 1         | 2          | 3         |           | 3         | 4           | 1          | 5          |                  | 4.0        | 6.0        |
| - ภาควิชาพลศึกษา                          |           |           |           | 2         | 2         | 4          |           |           |           | 2           | 2          | 4          |                  | 10.0       |            |
| - โรงเรียนสาธิต                           | 6         | 7         | 13        | 13        | 21        | 34         | 1         | 1         | 2         | 20          | 29         | 49         | 2.7              | 6.9        | 0.4        |
| คณะมนุษยศาสตร์และสังคมศาสตร์              | 1         | 5         | 6         | 11        | 28        | 39         | 3         | 8         | 11        | 15          | 41         | 56         | 1.1              | 7.0        | 2.0        |
| - ภาควิชาภาษาไทย                          |           |           |           | 1         | 2         | 3          | 1         | 1         | 2         | 2           | 3          | 5          |                  | 6.0        | 4.0        |
| - ภาควิชาภาษาตะวันตก                      |           | 4         | 4         | 2         | 9         | 11         |           | 3         | 3         | 2           | 16         | 18         | 2.2              | 6.1        | 1.7        |
| - ภาควิชาภาษาตะวันออก                     | 1         | 1         | 2         | 2         | 5         | 7          | 2         |           | 2         | 5           | 6          | 11         | 1.8              | 6.4        | 1.8        |
| - ภาควิชาสังคมศาสตร์                      |           |           |           | 3         | 3         | 6          |           | 1         | 1         | 3           | 4          | 7          |                  | 8.6        | 1.4        |
| - ภาควิชาภูมิศาสตร์                       |           |           |           |           |           |            |           | 2         | 2         |             | 2          | 2          |                  |            | 10.0       |
| - ภาควิชาประวัติศาสตร์และศิลปะ            |           |           |           | 1         | 3         | 4          |           |           |           | 1           | 3          | 4          |                  | 10.0       |            |
| - ภาควิชาบรรณารักษศาสตร์                  |           |           |           |           | 5         | 5          |           | 1         | 1         |             | 6          | 6          |                  | 8.3        | 1.7        |
| - ภาควิชาปรัชญาและศาสนา                   |           |           |           | 2         | 1         | 3          |           |           |           | 2           | 1          | 3          |                  | 10.0       |            |
| คณะวิทยาศาสตร์และเทคโนโลยี                |           |           |           | 33        | 26        | 59         | 11        | 18        | 29        | 44          | 44         | 88         |                  | 6.7        | 3.3        |
| - ภาควิชาวิทยาศาสตร์                      |           |           |           | 11        | 10        | 21         | 4         | 7         | 11        | 15          | 17         | 32         |                  | 6.6        | 3.4        |
| - ภาควิชาวิทยาศาสตร์การอาหารและโภชนาการ   |           |           |           | 1         | 6         | 7          |           | 1         | 1         | 1           | 7          | 8          |                  | 8.8        | 1.3        |
| - ภาควิชาคณิตศาสตร์และวิทยาการคอมพิวเตอร์ |           |           |           | 6         | 6         | 12         | 1         | 6         | 7         | 7           | 12         | 19         |                  | 6.3        | 3.7        |
| - ภาควิชาเทคโนโลยีและการอุตสาหกรรม        |           |           |           | 13        | 3         | 16         | 3         | 3         | 6         | 16          | 6          | 22         |                  | 7.3        | 2.7        |
| - ภาควิชาเทคโนโลยียางและพอลิเมอร์         |           |           |           | 2         | 1         | 3          | 3         | 1         | 4         | 5           | 2          | 7          |                  | 4.3        | 5.7        |
| วิทยาลัยอิสลามศึกษา                       |           |           |           | 7         | 2         | 9          | 3         |           | 3         | 10          | 2          | 12         |                  | 7.5        | 2.5        |
| คณะวิทยาการสื่อสาร                        |           |           |           | 2         | 2         | 4          |           | 2         | 2         | 2           | 4          | 6          |                  | 6.7        | 3.3        |
| คณะศิลปกรรมศาสตร์                         |           | 1         | 1         | 4         |           | 4          |           |           |           | 4           | 1          | 5          | 2.0              | 8.0        |            |
| คณะรัฐศาสตร์                              |           |           |           | 2         | 1         | 3          | 1         |           | 1         | 3           | 1          | 4          |                  | 7.5        | 2.5        |
| <b>รวมทั้งสิ้น</b>                        | <b>7</b>  | <b>14</b> | <b>21</b> | <b>85</b> | <b>89</b> | <b>174</b> | <b>31</b> | <b>36</b> | <b>67</b> | <b>123</b>  | <b>139</b> | <b>262</b> | <b>0.8</b>       | <b>6.6</b> | <b>2.6</b> |

เกณฑ์มาตรฐานทบวงฯ (ตรี : โท : เอก = 0.5 : 6.0 : 3.5)



ตาราง 16 จำนวนข้าราชการสาย ก มหาวิทยาลัยสงขลานครินทร์ วิทยาเขตปัตตานี ประจำปี 2551 จำแนกตามตำแหน่งทางวิชาการ คณะและภาควิชา

| คณะ/หน่วยงาน                              | อาจารย์   |           |            | ผู้ช่วยศาสตราจารย์ |           |           | รองศาสตราจารย์ |          |           | รวมทั้งสิ้น |            |            | สัดส่วนข้าราชการ |             |            |
|---|-----------|-----------|------------|--------------------|-----------|-----------|----------------|----------|-----------|-------------|------------|------------|------------------|-------------|------------|
|   | ชาย       | หญิง      | รวม        | ชาย                | หญิง      | รวม       | ชาย            | หญิง     | รวม       | ชาย         | หญิง       | รวม        | อ.               | : ผศ.       | : รศ.      |
| คณะศึกษาศาสตร์                            | 20        | 21        | 41         | 18                 | 22        | 40        | 7              | 3        | 10        | 45          | 46         | 91         | 45               | : 44        | : 11       |
| - ภาควิชาบริหารการศึกษา                   |           |           |            | 1                  | 1         | 2         | 2              | 1        | 3         | 3           | 2          | 5          |                  | 40          | : 60       |
| - ภาควิชาเทคโนโลยีการศึกษา                | 1         |           | 1          | 5                  | 1         | 6         |                |          |           | 6           | 1          | 7          | 14               | 86          | :          |
| - ภาควิชาการศึกษา                         | 3         | 3         | 6          | 4                  | 3         | 7         | 2              |          | 2         | 9           | 6          | 15         | 40               | : 47        | : 13       |
| - ภาควิชาจิตวิทยาและการแนะแนว             | 1         |           | 1          |                    | 3         | 3         |                | 2        | 2         | 1           | 5          | 6          | 17               | 50          | : 33       |
| - ภาควิชาการวัดและประเมินผลการศึกษา       | 1         |           | 1          | 1                  | 1         | 2         | 2              |          | 2         | 4           | 1          | 5          | 20               | 40          | : 40       |
| - ภาควิชาพลศึกษา                          |           |           |            | 2                  | 2         | 4         |                |          |           | 2           | 2          | 4          |                  | 100         | :          |
| - โรงเรียนสาธิต                           | 14        | 18        | 32         | 5                  | 11        | 16        | 1              |          | 1         | 20          | 29         | 49         | 65               | : 33        | : 2        |
| คณะมนุษยศาสตร์และสังคมศาสตร์              | 8         | 25        | 33         | 5                  | 12        | 17        | 2              | 4        | 6         | 15          | 41         | 56         | 59               | : 30        | : 11       |
| - ภาควิชาภาษาไทย                          |           | 2         | 2          | 2                  |           | 2         |                | 1        | 1         | 2           | 3          | 5          | 40               | 40          | : 20       |
| - ภาควิชาภาษาตะวันตก                      | 2         | 12        | 14         |                    | 4         | 4         |                |          |           | 2           | 16         | 18         | 78               | : 22        | :          |
| - ภาควิชาภาษาตะวันออก                     | 3         | 6         | 9          |                    | 2         | 2         |                |          |           | 3           | 8          | 11         | 82               | : 18        | :          |
| - ภาควิชาสังคมศาสตร์                      | 1         | 2         | 3          | 1                  |           | 1         | 1              | 2        | 3         | 3           | 4          | 7          | 43               | 14          | : 43       |
| - ภาควิชาภูมิศาสตร์                       | 1         |           | 1          |                    |           |           | 1              |          | 1         | 2           |            | 2          | 50               |             | : 50       |
| - ภาควิชาประวัติศาสตร์และศิลปะ            | 1         | 2         | 3          |                    | 1         | 1         |                |          |           | 1           | 3          | 4          | 75               | 25          | :          |
| - ภาควิชาบรรณารักษศาสตร์                  |           |           |            |                    | 5         | 5         |                |          | 1         |             | 6          | 6          |                  | 83          | : 17       |
| - ภาควิชาปรัชญาและศาสนา                   |           | 1         | 1          | 2                  |           | 2         |                |          |           | 2           | 1          | 3          | 33               | 67          | :          |
| คณะวิทยาศาสตร์และเทคโนโลยี                | 25        | 33        | 58         | 15                 | 10        | 25        | 5              |          | 5         | 45          | 43         | 88         | 66               | : 28        | : 6        |
| - ภาควิชาวิทยาศาสตร์                      | 6         | 11        | 17         | 6                  | 6         | 12        | 3              |          | 3         | 15          | 17         | 32         | 53               | 38          | : 9        |
| - ภาควิชาวิทยาศาสตร์การอาหารและโภชนาการ   | 1         | 7         | 8          |                    |           |           |                |          |           | 1           | 7          | 8          | 100              |             | :          |
| - ภาควิชาคณิตศาสตร์และวิทยาการคอมพิวเตอร์ | 6         | 10        | 16         | 1                  | 2         | 3         |                |          |           | 7           | 12         | 19         | 84               | : 16        | :          |
| - ภาควิชาเทคโนโลยีและการอุตสาหกรรม        | 9         | 5         | 14         | 7                  |           | 7         | 1              |          | 1         | 17          | 5          | 22         | 64               | : 32        | : 5        |
| - ภาควิชาเทคโนโลยียางและพอลิเมอร์         | 3         |           | 3          | 1                  | 2         | 3         | 1              |          | 1         | 5           | 2          | 7          | 43               | : 43        | : 14       |
| วิทยาลัยอิสลามศึกษา                       | 5         | 2         | 7          | 3                  |           | 3         | 2              |          | 2         | 10          | 2          | 12         | 58               | 25          | : 17       |
| คณะวิทยาการสื่อสาร                        | 2         | 3         | 5          |                    | 1         | 1         |                |          |           | 2           | 4          | 6          | 83               | : 17        |            |
| คณะศิลปกรรมศาสตร์                         | 3         | 1         | 4          | 1                  |           | 1         |                |          |           | 4           | 1          | 5          | 80               | : 20        |            |
| คณะรัฐศาสตร์                              | 1         |           | 1          | 2                  | 1         | 3         |                |          |           | 3           | 1          | 4          | 25               | 75          |            |
| <b>รวมทั้งสิ้น</b>                        | <b>64</b> | <b>85</b> | <b>149</b> | <b>44</b>          | <b>46</b> | <b>90</b> | <b>16</b>      | <b>7</b> | <b>23</b> | <b>124</b>  | <b>138</b> | <b>262</b> | <b>57</b>        | <b>: 34</b> | <b>: 7</b> |

ตาราง 17 จำนวนพนักงานสายวิชาการ มหาวิทยาลัยสงขลานครินทร์ วิทยาเขตปัตตานี ประจำปี 2551 จำแนกตามวุฒิการศึกษา คณะและภาควิชา

| คณะ/หน่วยงาน                              | ปริญญาตรี |           |           | ปริญญาโท  |           |            | ปริญญาเอก |          |          | รวมทั้งสิ้น |           |            | สัดส่วนข้าราชการ |           |           |
|---|-----------|-----------|-----------|-----------|-----------|------------|-----------|----------|----------|-------------|-----------|------------|------------------|-----------|-----------|
|   | ชาย       | หญิง      | รวม       | ชาย       | หญิง      | รวม        | ชาย       | หญิง     | รวม      | ชาย         | หญิง      | รวม        | ป.ตรี            | ป.โท      | ป.เอก     |
| คณะศึกษาศาสตร์                            |           | 4         | 4         | 13        | 8         | 21         |           | 1        |          | 13          | 13        | 26         | 15               | 81        |           |
| - ภาควิชาเทคโนโลยีการศึกษา                |           |           |           | 2         |           | 2          |           |          |          | 2           |           | 2          |                  | 100       |           |
| - ภาควิชาการศึกษา                         |           |           |           | 3         | 3         | 6          |           |          |          | 3           | 3         | 6          |                  | 100       |           |
| - ภาควิชาพลศึกษา                          |           |           |           | 3         | 3         | 6          |           |          |          | 3           | 3         | 6          |                  | 100       |           |
| - ภาควิชาการวัดและประเมินผลการศึกษา       |           |           |           | 3         |           | 3          |           | 1        |          | 3           | 1         | 4          |                  | 75        |           |
| - ภาควิชาจิตวิทยาและการแนะแนว             |           |           |           | 2         | 1         | 3          |           |          |          | 2           | 1         | 3          |                  | 100       |           |
| - โรงเรียนสาธิต                           |           | 4         | 4         |           | 1         | 1          |           |          |          |             | 5         | 5          | 80               | 20        |           |
| คณะมนุษยศาสตร์และสังคมศาสตร์              | 6         | 8         | 14        | 25        | 23        | 48         |           |          |          | 31          | 31        | 62         | 23               | 77        |           |
| - ภาควิชาภาษาไทย                          |           |           |           | 5         | 3         | 8          |           |          |          | 5           | 3         | 8          |                  | 100       |           |
| - ภาควิชาภาษาตะวันตก                      | 2         | 2         | 4         | 1         | 7         | 8          |           |          |          | 3           | 9         | 12         | 33               | 67        |           |
| - ภาควิชาภาษาตะวันออก                     | 3         | 6         | 9         | 3         | 1         | 4          |           |          |          | 6           | 7         | 13         | 69               | 31        |           |
| - ภาควิชาสังคมศาสตร์                      |           |           |           | 10        | 5         | 15         |           |          |          | 10          | 5         | 15         |                  | 100       |           |
| - ภาควิชาภูมิศาสตร์                       | 1         |           | 1         | 1         | 2         | 3          |           |          |          | 2           | 2         | 4          | 25               | 75        |           |
| - ภาควิชาประวัติศาสตร์และศิลปะ            |           |           |           | 3         | 1         | 4          |           |          |          | 3           | 1         | 4          |                  | 100       |           |
| - ภาควิชาบรรณารักษศาสตร์                  |           |           |           | 1         |           | 1          |           |          |          | 1           |           | 1          |                  | 100       |           |
| - ภาควิชาปรัชญาและศาสนา                   |           |           |           | 1         | 4         | 5          |           |          |          | 1           | 4         | 5          |                  | 100       |           |
| คณะวิทยาศาสตร์และเทคโนโลยี                |           |           |           | 13        | 21        | 34         | 3         | 2        | 5        | 16          | 23        | 39         |                  | 87        | 13        |
| - ภาควิชาวิทยาศาสตร์                      |           |           |           | 8         | 8         | 16         | 1         |          | 1        | 9           | 8         | 17         |                  | 94        | 6         |
| - ภาควิชาวิทยาศาสตร์การอาหารและโภชนาการ   |           |           |           |           | 4         | 4          |           | 1        | 1        |             | 5         | 5          |                  | 80        | 20        |
| - ภาควิชาคณิตศาสตร์และวิทยาการคอมพิวเตอร์ |           |           |           | 2         | 6         | 8          | 1         |          | 1        | 3           | 6         | 9          |                  | 89        | 11        |
| - ภาควิชาเทคโนโลยีและการอุตสาหกรรม        |           |           |           | 1         | 1         | 2          |           |          |          | 1           | 1         | 2          |                  | 100       |           |
| - ภาควิชาเทคโนโลยียางและพอลิเมอร์         |           |           |           | 2         | 2         | 4          | 1         | 1        | 2        | 3           | 3         | 6          |                  | 67        | 33        |
| วิทยาลัยอิสลามศึกษา                       | 1         |           | 1         | 9         |           | 9          | 4         |          | 4        | 14          |           | 14         | 7                | 64        | 29        |
| คณะวิทยาการสื่อสาร                        | 1         |           | 1         | 4         | 6         | 10         |           |          |          | 5           | 6         | 11         | 9                | 91        |           |
| คณะศิลปกรรมศาสตร์                         | 3         | 5         | 8         | 1         | 1         | 2          |           |          |          | 4           | 6         | 10         | 80               | 20        |           |
| คณะรัฐศาสตร์                              |           | 1         | 1         | 3         | 5         | 8          | 1         |          |          | 4           | 6         | 10         |                  |           |           |
| <b>รวมทั้งสิ้น</b>                        | <b>11</b> | <b>18</b> | <b>29</b> | <b>68</b> | <b>64</b> | <b>132</b> | <b>8</b>  | <b>3</b> | <b>9</b> | <b>87</b>   | <b>85</b> | <b>172</b> | <b>17</b>        | <b>77</b> | <b>10</b> |

ตาราง 18 จำนวนข้าราชการสาย ข มหาวิทยาลัยสงขลานครินทร์ วิทยาเขตปัตตานี ประจำปี 2551 จำแนกตามวุฒิการศึกษาและคณะ

| คณะ/หน่วยงาน                      | ปริญญาตรี |           |           | ปริญญาโท  |           |           | ปริญญาเอก |      |     | รวมทั้งสิ้น |           |           | สัดส่วนข้าราชการ |          |           |          |          |
|-----------------------------------|-----------|-----------|-----------|-----------|-----------|-----------|-----------|------|-----|-------------|-----------|-----------|------------------|----------|-----------|----------|----------|
|                                   | ชาย       | หญิง      | รวม       | ชาย       | หญิง      | รวม       | ชาย       | หญิง | รวม | ชาย         | หญิง      | รวม       | ป.ตรี            | ป.โท     | ป.เอก     |          |          |
| สำนักงานอธิการบดี                 | 3         | 5         | 8         | 5         | 5         | 10        |           |      |     | 8           | 10        | 18        | 44               | :        | 56        |          |          |
| คณะศึกษาศาสตร์                    | 1         | 3         | 4         |           | 2         | 2         |           |      |     | 1           | 5         | 6         | 67               | :        | 33        |          |          |
| คณะมนุษยศาสตร์และสังคมศาสตร์      | 1         | 2         | 3         |           |           |           |           |      |     | 1           | 2         | 3         | 100              |          |           |          |          |
| คณะวิทยาศาสตร์และเทคโนโลยี        | 3         | 7         | 10        | 3         |           | 3         |           |      |     | 6           | 7         | 13        | 77               | :        | 23        |          |          |
| คณะศิลปกรรมศาสตร์                 |           |           |           | 1         |           | 1         |           |      |     | 1           |           | 1         |                  | :        | 100       |          |          |
| วิทยาลัยอิสลามศึกษา               | 2         | 2         | 4         | 1         | 1         | 2         |           |      |     | 3           | 3         | 6         | 67               | :        | 33        |          |          |
| สำนักส่งเสริมและการศึกษาต่อเนื่อง | 2         | 3         | 5         | 2         | 6         | 8         |           |      |     | 4           | 9         | 13        | 38               | :        | 62        |          |          |
| สำนักวิทยบริการ                   | 1         | 3         | 4         | 4         | 8         | 12        |           |      |     | 5           | 11        | 16        | 25               | :        | 75        |          |          |
| สถาบันวัฒนธรรมศึกษากัลยาณิวัฒนา   | 1         |           | 1         |           |           |           |           |      |     | 1           |           | 1         | 100              | :        |           |          |          |
| หน่วยคอมพิวเตอร์                  | 1         | 1         | 2         |           |           |           |           |      |     | 1           | 1         | 2         | 100              | :        |           |          |          |
| บัณฑิตวิทยาลัย วิทยาเขตปัตตานี    |           |           |           |           | 1         | 1         |           |      |     |             | 1         | 1         |                  | :        | 100       |          |          |
| <b>รวมทั้งสิ้น</b>                | <b>15</b> | <b>26</b> | <b>41</b> | <b>16</b> | <b>23</b> | <b>39</b> |           |      |     | <b>31</b>   | <b>49</b> | <b>80</b> | <b>51</b>        | <b>:</b> | <b>49</b> | <b>:</b> | <b>3</b> |

ตาราง 19 จำนวนข้าราชการสาย ค มหาวิทยาลัยสงขลานครินทร์ วิทยาเขตปัตตานี ประจำปี 2551 จำแนกตามวุฒิการศึกษาและคณะ

| คณะ/หน่วยงาน                      | ต่ำกว่าปริญญาตรี |           |           | ปริญญาตรี |           |            | ปริญญาโท |          |           | ปริญญาเอก |      |          | รวมทั้งสิ้น |           |            | สัดส่วนข้าราชการ |          |           |          |          |          |          |
|-----------------------------------|------------------|-----------|-----------|-----------|-----------|------------|----------|----------|-----------|-----------|------|----------|-------------|-----------|------------|------------------|----------|-----------|----------|----------|----------|----------|
|                                   | ชาย              | หญิง      | รวม       | ชาย       | หญิง      | รวม        | ชาย      | หญิง     | รวม       | ชาย       | หญิง | รวม      | ชาย         | หญิง      | รวม        | ต่ำกว่าป.ตรี     | ป.ตรี    | ป.โท      | ป.เอก    |          |          |          |
| สำนักงานอธิการบดี                 | 5                | 6         | 11        | 15        | 22        | 37         |          | 3        | 3         |           |      |          | 20          | 31        | 51         | 22               | :        | 73        | :        | 6        |          |          |
| คณะศึกษาศาสตร์                    | 2                | 4         | 6         |           | 8         | 8          |          | 1        | 1         |           |      |          | 2           | 13        | 15         | 40               | :        | 53        | :        | 7        |          |          |
| คณะมนุษยศาสตร์และสังคมศาสตร์      |                  | 1         | 1         | 4         | 9         | 13         | 1        | 1        | 2         |           |      |          | 5           | 11        | 16         | 6                | :        | 81        | :        | 13       |          |          |
| คณะวิทยาศาสตร์และเทคโนโลยี        | 3                | 4         | 7         | 3         | 7         | 10         | 1        | 1        | 2         |           |      |          | 7           | 12        | 19         | 37               | :        | 53        | :        | 11       |          |          |
| วิทยาลัยอิสลามศึกษา               |                  |           |           | 5         | 3         | 8          | 1        | 1        | 2         | 1         |      | 1        | 7           | 4         | 11         |                  |          | 73        | :        | 18       | :        | 9        |
| สำนักส่งเสริมและการศึกษาต่อเนื่อง |                  | 1         | 1         |           | 5         | 5          |          |          |           |           |      |          | 6           | 6         | 6          | 17               | :        | 83        | :        |          |          |          |
| สำนักวิทยบริการ                   | 2                | 1         | 3         | 5         | 10        | 15         |          | 1        | 1         |           |      |          | 7           | 12        | 19         | 16               | :        | 79        | :        | 5        |          |          |
| สถาบันวัฒนธรรมศึกษากัลยาณิวัฒนา   |                  |           |           |           | 1         | 1          | 1        |          | 1         |           |      |          | 1           | 1         | 2          |                  |          | 50        | :        | 50       |          |          |
| หน่วยคอมพิวเตอร์                  |                  |           |           | 1         | 1         | 2          | 1        |          | 1         |           |      |          | 2           | 1         | 3          |                  |          | :         | 67       | :        | 33       |          |
| บัณฑิตวิทยาลัย วิทยาเขตปัตตานี    |                  |           |           |           | 1         | 1          |          |          |           |           |      |          | 1           | 1         | 1          |                  |          | 100       | :        |          |          |          |
| <b>รวมทั้งสิ้น</b>                | <b>12</b>        | <b>17</b> | <b>29</b> | <b>33</b> | <b>67</b> | <b>100</b> | <b>5</b> | <b>8</b> | <b>13</b> | <b>1</b>  |      | <b>1</b> | <b>51</b>   | <b>92</b> | <b>143</b> | <b>20</b>        | <b>:</b> | <b>70</b> | <b>:</b> | <b>9</b> | <b>:</b> | <b>1</b> |

ตาราง 20 สรุปงบประมาณแผ่นดิน ประจำปี พ.ศ. 2551 มหาวิทยาลัยสงขลานครินทร์ วิทยาเขตปัตตานี จำแนกตามคณะ/หน่วยงาน/ประเภทรายจ่าย

| คณะ/หน่วยงาน/แหล่งงบประมาณ        | ประเภทรายจ่าย      |                   |                    |                   |                    |
|-----------------------------------|--------------------|-------------------|--------------------|-------------------|--------------------|
|                                   | งบบุคลากร          | งบดำเนินงาน       | งบลงทุน            | งบเงินอุดหนุน     | รวมทั้งสิ้น        |
| สำนักงานอธิการบดี                 | 57,082,700         | 23,405,000        | 166,979,500        | 22,524,000        | 269,991,200        |
| ศึกษาศาสตร์                       | 53,668,000         | 4,081,900         | 1,741,500          | 13,201,100        | 72,692,500         |
| มนุษยศาสตร์และสังคมศาสตร์         | 60,948,000         | 2,284,100         | 2,086,000          | 576,000           | 65,894,100         |
| วิทยาศาสตร์และเทคโนโลยี           | 47,204,400         | 5,435,700         | 5,181,000          | 9,928,000         | 67,749,100         |
| วิทยาลัยอิสลามศึกษา               | 8,783,500          | 1,421,100         | 6,007,200          | 1,135,000         | 17,346,800         |
| วิทยาการสื่อสาร                   | 1,578,800          | 1,040,000         | 53,735,700         | 50,000            | 56,404,500         |
| ศิลปกรรมศาสตร์                    | 2,142,200          | 1,463,000         | 3,533,300          | 250,000           | 7,388,500          |
| รัฐศาสตร์                         | 2,285,800          | 1,080,000         | 142,000            | 30,000            | 3,537,800          |
| สำนักวิทยบริการ                   | 10,829,000         | 5,259,500         | 950,000            | 60,000            | 17,098,500         |
| สำนักส่งเสริมและการศึกษาต่อเนื่อง | 11,296,600         | 892,100           | 1,017,200          | 500,000           | 13,705,900         |
| สถาบันวัฒนธรรมศึกษากัลยาณิวัฒนา   | 1,038,500          | 291,000           | 930,000            | 1,952,000         | 4,211,500          |
| <b>รวมทั้งสิ้น</b>                | <b>256,857,500</b> | <b>46,653,400</b> | <b>242,303,400</b> | <b>50,206,100</b> | <b>596,020,400</b> |

ตาราง 21 สรุปงบประมาณเงินรายได้ ประจำปี พ.ศ. 2551 มหาวิทยาลัยสงขลานครินทร์ วิทยาเขตปัตตานี จำแนกตามคณะ/หน่วยงาน/ประเภทรายจ่าย

| คณะ/หน่วยงาน/แหล่งงบประมาณ        | ประเภทรายจ่าย     |                   |                  |                   |                   |                  |                    |
|-----------------------------------|-------------------|-------------------|------------------|-------------------|-------------------|------------------|--------------------|
|                                   | งบบุคลากร         | งบดำเนินงาน       | งบลงทุน          | งบเงินอุดหนุน     | งบรายจ่ายอื่น     | สำรองจ่ายทั่วไป  | รวมทั้งสิ้น        |
| สำนักงานอธิการบดี                 | 7,083,000         | 17,159,900        | 3,628,700        | 9,958,100         | 1,273,500         | 3,951,700        | 43,054,900         |
| ศึกษาศาสตร์                       | 7,458,500         | 6,924,100         | 129,300          | 4,171,400         | 3,633,300         | 1,839,000        | 24,155,600         |
| มนุษยศาสตร์และสังคมศาสตร์         | 1,836,200         | 4,622,500         | 50,000           | 1,378,000         | 3,872,200         | 919,000          | 12,677,900         |
| วิทยาศาสตร์และเทคโนโลยี           | 1,108,800         | 3,671,600         |                  | 4,594,500         | 484,000           | 187,500          | 10,046,400         |
| วิทยาลัยอิสลามศึกษา               | 755,600           | 803,900           | 300,000          | 1,014,100         | 768,700           | 50,000           | 3,692,300          |
| วิทยาการสื่อสาร                   | 377,900           | 822,200           | 295,000          | 3,734,100         | 1,170,100         | 903,600          | 7,302,900          |
| ศิลปกรรมศาสตร์                    |                   | 205,800           |                  | 175,700           | 506,000           | 86,800           | 974,300            |
| รัฐศาสตร์                         | 186,800           | 431,000           |                  | 190,700           | 582,500           | 28,600           | 1,419,600          |
| สำนักวิทยบริการ                   | 1,250,500         | 3,451,700         | 1,720,900        | 215,000           | 3,643,600         | 1,086,900        | 11,368,600         |
| สำนักส่งเสริมและการศึกษาต่อเนื่อง | 1,191,900         | 1,103,800         | 660,000          | 46,000            | 1,399,600         | 177,500          | 4,578,800          |
| สถาบันวัฒนธรรมศึกษากัลยาณิวัฒนา   | 466,100           | 239,900           |                  | 200,000           | 164,000           | 71,100           | 1,141,100          |
| <b>รวมทั้งสิ้น</b>                | <b>21,715,300</b> | <b>39,436,400</b> | <b>6,783,900</b> | <b>25,677,600</b> | <b>17,497,500</b> | <b>9,301,700</b> | <b>120,412,400</b> |

ตาราง 22 อาคารที่ทำการ/อาคารเรียน/ที่พักอาศัย มหาวิทยาลัยสงขลานครินทร์ วิทยาเขตปัตตานี จำแนกตามคณะ/หน่วยงาน (ต่อ)

| คณะ/หน่วยงาน                           | ชื่ออาคาร  | ลักษณะอาคาร                                 | พื้นที่รวม<br>(ตร.ม.) |
|--|--|---|-----------------------|
| <b>1. คณะศึกษาศาสตร์</b>               | 1. อาคารการศึกษา (อาคาร 5 )  | อาคารที่ทำการบริหาร/ปฏิบัติการ/เรียน 4 ชั้น | 3,030                 |
|  | 2. อาคารโรงเรียนสาธิตฯ (อาคาร 6)   | อาคารเรียน 2 ชั้น                           | 1,368                 |
|  | 3. อาคารโรงเรียนสาธิตฯ (อาคาร 7)   | อาคารเรียน 2 ชั้น                           | 1,368                 |
|  | 4. อาคารโรงเรียนสาธิตฯ (อาคาร 8)   | อาคารเรียน 2 ชั้น                           | 1,368                 |
|  | 5. อาคารคณะศึกษาศาสตร์ (อาคาร 10)  | อาคารที่ทำการบริหาร/เรียน 4 ชั้น            | 3,573                 |
|  | 6. อาคารอำนวยการ โรงเรียนสาธิต (อาคาร 11)                                  | อาคารที่ทำการบริหาร 2 ชั้น                  | 1,406                 |
|  | 7. อาคารปฏิบัติการภาพพิมพ์และปฏิมากรรม (อาคาร 12)                          | อาคารปฏิบัติการชั้นเดียว                    | 203                   |
|  | 8. อาคารอเนกประสงค์ (อาคาร 15)   | อาคารที่ทำการบริหาร/ปฏิบัติการ 2 ชั้น       | 2,834                 |
|  | 9. อาคารปฏิบัติการศิลปศึกษา เก่า (อาคาร 23)                                | อาคารปฏิบัติการชั้นเดียว                    | 570                   |
|  | 10. อาคารศูนย์พัฒนาเด็กเล็ก (อาคาร 24)                                     | อาคารปฏิบัติการชั้นเดียว                    | 508                   |
|  | 11. อาคารปฏิบัติการศิลปศึกษา ใหม่ (อาคาร 27)                               | อาคารปฏิบัติการชั้นเดียว                    | 705                   |
|  | 12. อาคารตรีนุช ชูแซ (อาคาร 34)  | อาคารปฏิบัติการชั้นเดียว                    | 742                   |
|  | 13. อาคารเจริญ-ศรีสุมาลย์ (อาคาร 37)                                       | อาคารเรียนชั้นเดียว                         | 1,345                 |
|  | 14. อาคารปฏิบัติการศิลปะ ส่วนที่ 2 (อาคาร 48)                              | อาคารปฏิบัติการ ชั้นเดียว                   | 451                   |
|  | 15. อาคารปฏิบัติการโรงเรียนสาธิต (อาคาร 49)                                | อาคารปฏิบัติการ 4 ชั้น                      | 7,639                 |
|  | 16. อาคารโรงเรียนอนุบาลสาธิต - ประถม (อาคาร 53)                            | อาคารเรียน 2 ชั้น                           | 1,828                 |
| <b>2. คณะมนุษยศาสตร์และสังคมศาสตร์</b> | 1. อาคารที่ทำการบริหารและปฏิบัติการคณะมนุษยศาสตร์และสังคมศาสตร์ (อาคาร 50) | อาคารที่ทำการบริหารและปฏิบัติการ 4 ชั้น     | 12,342                |
| <b>3. คณะวิทยาศาสตร์และเทคโนโลยี</b>   | 1. อาคารปฏิบัติการเทคโนโลยียาง 1 (อาคาร 20)                                | อาคารปฏิบัติการ/เรียน 2 ชั้น                | 1,388                 |
|  | 2. อาคารที่ทำการและบริหารคณะวิทยาศาสตร์และเทคโนโลยี (อาคาร 25)             | อาคารที่ทำการบริหาร/ปฏิบัติการ 3 ชั้น       | 4,700                 |

ตาราง 22 อาคารที่ทำการ/อาคารเรียน/ที่พักอาศัย มหาวิทยาลัยสงขลานครินทร์ วิทยาเขตปัตตานี จำแนกตามคณะ/หน่วยงาน (ต่อ)

| คณะ/หน่วยงาน                  | ชื่ออาคาร   | ลักษณะอาคาร                           | พื้นที่รวม<br>(ตร.ม.) |
|-------------------------------|---|---------------------------------------|-----------------------|
|                               | 3. อาคารปฏิบัติการเทคโนโลยีการประมง (อาคาร 26)                              | อาคารปฏิบัติการ/เรียน 2 ชั้น          | 2,679                 |
|                               | 4. อาคารโรงฝึกงาน (อาคาร 30)  | อาคารปฏิบัติการชั้นเดียว              | 504                   |
|                               | 5. อาคารเรียนและปฏิบัติการทางวิทยาศาสตร์ (คหกรรมศาสตร์) (อาคาร 32)          | อาคารปฏิบัติการ/เรียน 2 ชั้น          | 2,982                 |
|                               | 6. อาคารปฏิบัติการเทคโนโลยียาง 2 (อาคาร 33)                                 | อาคารปฏิบัติการ/เรียน 2 ชั้น          | 1,628                 |
|                               | 7. กลุ่มอาคารปฏิบัติการวิทยาศาสตร์และเทคโนโลยี (อาคาร 51)                   | อาคารเรียน/ปฏิบัติการ 4 ชั้น          | 21,500                |
|                               | 8. อาคารโรงเพาะฟักสัตว์น้ำและบ่อพันธุ์สัตว์น้ำ                              | อาคารปฏิบัติการ 1 ชั้น                | 1,357                 |
|                               | 9. อาคารโรงครัวภาควิชาคหกรรมศาสตร์  | อาคารปฏิบัติการชั้นเดียว              | 184                   |
|                               | 10. อาคารสถานีวิจัยและฝึกงานทางเทคโนโลยีการเกษตร                            | อาคารสำนักงาน/ปฏิบัติการชั้นเดียว     | 490                   |
|                               | 11. อาคารปฏิบัติการเคมีอุตสาหกรรม (อาคาร 54)                                | อาคารปฏิบัติการชั้นเดียว              | 675                   |
|                               | 12. อาคารปฏิบัติการภาควิชาวิทยาศาสตร์การอาหารและโภชนาการ (อาคาร 60)         | อาคารปฏิบัติการ                       | -                     |
| <b>4. วิทยาลัยอิสลามศึกษา</b> | 1. อาคารที่ทำการบริหารและปฏิบัติการวิทยาลัยอิสลามศึกษา (อาคาร 31)           | อาคารที่ทำการบริหาร/ปฏิบัติการ 3 ชั้น | 3,100                 |
|                               | 2. อาคารที่ทำการบริหารและปฏิบัติการวิทยาลัยอิสลามศึกษา ส่วนที่ 2 (อาคาร 45) | อาคารที่ทำการบริหาร ชั้นเดียว         | 802                   |
|                               | 3. อาคารศาลาละหมาด (อาคาร 52)   | อาคารประกอบพิธีกรรมทางศาสนา ชั้นเดียว | 830                   |
|                               | 4. อาคารที่ทำการ (ส่วนต่อเติม)  | อาคารคอนกรีตเสริมเหล็ก 2 ชั้น         | 1,997                 |
|                               | 5. อาคารวิทยอิสลามนานาชาติ (อาคาร 59)                                       | อาคารที่ทำการ 6 ชั้น                  | 18,278                |
|                               | 6. อาคารศูนย์พัฒนาทักษะทางภาษาเพื่ออิสลามศึกษานานาชาติ (อาคาร 62)           |                                       | 10,052                |
| <b>5. คณะวิทยาการสื่อสาร</b>  | 1. อาคารปฏิบัติการทางภาษา (อาคาร 4)   | อาคารเรียนและปฏิบัติการ 2 ชั้น        | 1,158                 |
|                               | 2. อาคารเรียนรวมและปฏิบัติการคณะวิทยาการสื่อสาร (อาคาร 61)                  | อาคารเรียนและปฏิบัติการ 4 ชั้น        | 15,924                |
| <b>6. สำนักวิทยบริการ</b>     | 1. อาคารเทคโนโลยีการศึกษา (อาคาร 16)  | อาคารที่ทำการบริหาร 2 ชั้น            | 1,152                 |
|                               | 2. อาคารหอสมุดจอห์น เอฟ เคนเนดี (อาคาร 17)                                  | อาคารหอสมุด (เก่า) 2 ชั้น             | 1,731                 |



ตาราง 22 อาคารที่ทำการ/อาคารเรียน/ที่พักอาศัย มหาวิทยาลัยสงขลานครินทร์ วิทยาเขตปัตตานี จำแนกตามคณะ/หน่วยงาน (ต่อ)

| คณะ/หน่วยงาน                        | ชื่ออาคาร   | ลักษณะอาคาร                           | พื้นที่รวม<br>(ตร.ม.) |
|-------------------------------------|---|---------------------------------------|-----------------------|
| 7. คณะศิลปกรรมศาสตร์                | 3. อาคารสำนักวิทยบริการ (อาคาร 22)  | อาคารหอสมุด (ใหม่) 3 ชั้น             | 5,834                 |
|                                     | 4. อาคารโรงพิมพ์ฝ่ายเทคโนโลยีการศึกษา (อาคาร 28)                                    | อาคารที่ทำการปฏิบัติการชั้นเดียว      | 124                   |
|                                     | 1. อาคารคณะศิลปกรรมศาสตร์ (อาคาร 18)<br>(อาคารที่ทำการศูนย์การศึกษาเกี่ยวกับภาคใต้) | อาคารที่ทำการบริหาร/ปฏิบัติการ 3 ชั้น | 5,293                 |
| 7. สถาบันวัฒนธรรมศึกษากัลยาณิวัฒนา  | 1. อาคารพิพิธภัณฑ์พระเทพญาณโมลี (อาคาร 21)  | อาคารพิพิธภัณฑ์ 2 ชั้น                | 538                   |
|                                     | 2. บ้านโบราณ (อาคาร 47)   | อาคารพิพิธภัณฑ์บ้านโบราณ              | 191                   |
|                                     | 3. หอศิลป์ภาคใต้ (55)   | อาคารพิพิธภัณฑ์                       | 2,820                 |
|                                     | 4. หอวัฒนธรรมภาคใต้ (56)  | อาคารพิพิธภัณฑ์                       | 1,470                 |
| 8. สำนักงานอธิการบดี                | อาคารที่ทำการ/อาคารเรียน  |                                       |                       |
|                                     | 1. อาคารสำนักงานอธิการบดี (อาคาร 1)   | อาคารที่ทำการบริหาร 2 ชั้น            | 2,346                 |
|                                     | 2. อาคารกองบริการการศึกษา (อาคาร 2)   | อาคารที่ทำการบริหาร 2 ชั้น            | 1,158                 |
|                                     | 3. อาคารสำนักงาน (อาคาร 3)  | อาคารที่ทำการบริหาร 2 ชั้น            | 1,158                 |
|                                     | 4. อาคารศูนย์คอมพิวเตอร์ (อาคาร 9)  | อาคารปฏิบัติการ 3 ชั้น                | 1,298                 |
|                                     | 5. อาคารโครงการจัดตั้งกองกิจการนักศึกษา (อาคาร 13)                                  | อาคารที่ทำการบริหาร 2 ชั้น            | 1,020                 |
|                                     | 6. อาคารปฏิบัติการคอมพิวเตอร์ (อาคาร 14)  | อาคารกิจกรรม 2 ชั้น                   | 1,000                 |
|                                     | 7. อาคารเรียนรวม (อาคาร 19)   | อาคารเรียน 4 ชั้น                     | 8,592                 |
|                                     | 8. อาคารหน่วยรักษาความปลอดภัย (อาคาร 29)  | อาคารที่ทำการบริหารชั้นเดียว          | 85                    |
|                                     | 9. อาคารธนาคารไทยพาณิชย์ (อาคาร 35)   | อาคารสำนักงานชั้นเดียว                | 512                   |
|                                     | 10. อาคารไทยพาณิชย์อุทิส (อาคาร 36)   | อาคารที่พักและร้านค้า 2 ชั้น          | 1,188                 |
|                                     | 11. อาคารสหกรณ์ออมทรัพย์ (อาคาร 38)   | อาคารสำนักงาน ชั้นเดียว               | 123                   |
| 12. อาคารฝ่ายกิจการพิเศษ (อาคาร 39) | อาคารที่ทำการบริหาร ชั้นเดียว   | 807                                   |                       |

ตาราง 22 อาคารที่ทำการ/อาคารเรียน/ที่พักอาศัย มหาวิทยาลัยสงขลานครินทร์ วิทยาเขตปัตตานี จำแนกตามคณะ/หน่วยงาน (ต่อ)

| คณะ/หน่วยงาน | ชื่ออาคาร                                    | ลักษณะอาคาร  | พื้นที่รวม<br>(ตร.ม.) |
|--------------|--|--|-----------------------|
|              | 13. อาคารสำนักงานหอพักนักศึกษา (อาคาร 40)    | อาคารที่ทำการชั้นเดียว                                 | 184                   |
|              | 14. อาคารหน่วยซ่อมบำรุง (อาคาร 41)           | อาคารซ่อมวัสดุ/อุปกรณ์ ชั้นเดียว                       | 176                   |
|              | 15. อาคารงานยานยนต์ (อาคาร 43)               | อาคารสำนักงาน ชั้นเดียว                                | 68                    |
|              | 16. อาคารสโมสรอาจารย์และข้าราชการ (อาคาร 44) | อาคารกิจกรรม/ร้านอาหารชั้นเดียว                        | 229                   |
|              | 17. อาคารไปรษณีย์ (อาคาร 46)                 | อาคารที่ทำการ ชั้นเดียว                                | 88                    |
|              | 18. อาคารกิจกรรมนักศึกษา (อาคาร 57)          | อาคารที่ทำการกิจกรรมนักศึกษา 3 ชั้น                    | 3,169                 |
|              | 19. อาคารเรียนรวมใหม่ (อาคาร 58)             | อาคารเรียน 4 ชั้น                                      | 18,000                |
|              | 20. อาคารโรงไฟฟ้า (หลังใหม่) (อาคาร 63)      |  | -                     |
|              | 21. อาคารระบบประปา (อาคาร 64)                |  | -                     |
|              | 22. อาคารหอพักและศูนย์นันทนาการ (อาคาร 65)   |  | -                     |
|              | <b>อาคารที่พักอาศัยบุคลากร</b>               |  |                       |
|              | 1. บ้านพักเดี่ยว ระดับ 3-6                   | บ้านพักอาจารย์และข้าราชการ 2 ชั้น 88 หลัง              | 6,223                 |
|              | 2. บ้านพักเดี่ยว ระดับ 7-8                   | บ้านพักอาจารย์และข้าราชการ 2 ชั้น 8 หลัง               | 424                   |
|              | 3. บ้านพักแฟลต                               | บ้านพักอาจารย์และข้าราชการ 2 ชั้น 5 หลัง 10 ยูนิต      | 635                   |
|              | 4. บ้านพักลูกจ้างประจำ                       | เป็นเรือนแถว ชั้นเดียว 50 หลัง                         | 1,800                 |
|              | 5. บ้านพักรับรอง                             | บ้านพัก 2 ชั้น   | 229                   |
|              | 6. แฟลต 1                                    | เป็นบ้านพักอาจารย์และข้าราชการ แบบแฟลต 3 ชั้น 12 ยูนิต | 1,024                 |
|              | 7. แฟลต 2                                    | เป็นบ้านพักอาจารย์และข้าราชการ แบบแฟลต 3 ชั้น 12 ยูนิต | 1,024                 |
|              | 8. แฟลต 3                                    | เป็นบ้านพักอาจารย์และข้าราชการ แบบแฟลต 4 ชั้น 40 ยูนิต | 1,770                 |
|              | 9. แฟลต 4                                    | เป็นบ้านพักอาจารย์และข้าราชการ แบบแฟลต 4 ชั้น 18 ยูนิต | 1,782                 |
|              | 10. แฟลต 5                                   | เป็นบ้านพักอาจารย์และข้าราชการ แบบแฟลต 4 ชั้น 18 ยูนิต | 1,782                 |
|              | 11. แฟลต 6                                   | เป็นบ้านพักอาจารย์และข้าราชการ แบบแฟลต 4 ชั้น 18 ยูนิต | 1,782                 |
|              | 12. แฟลต 7                                   | เป็นบ้านพักอาจารย์และข้าราชการ แบบแฟลต 4 ชั้น 18 ยูนิต | 1,782                 |

ตาราง 22 อาคารที่ทำการ/อาคารเรียน/ที่พักอาศัย มหาวิทยาลัยสงขลานครินทร์ วิทยาเขตปัตตานี จำแนกตามคณะ/หน่วยงาน (ต่อ)

| คณะ/หน่วยงาน | ชื่ออาคาร                              | ลักษณะอาคาร  | พื้นที่รวม<br>(ตร.ม.) |
|--------------|--|--|-----------------------|
|              | 13. แฟลต 8                             | เป็นบ้านพักอาจารย์และข้าราชการ แบบแฟลต 4 ชั้น 18 ยูนิต | 1,836                 |
|              | 14. แฟลต 9                             | เป็นบ้านพักอาจารย์และข้าราชการ แบบแฟลต 4 ชั้น 18 ยูนิต | 1,836                 |
|              | 14. แฟลต 10                            | เป็นบ้านพักอาจารย์และข้าราชการ แบบแฟลต 4 ชั้น 18 ยูนิต | 1,836                 |
|              | 16. แฟลต 11                            | เป็นบ้านพักอาจารย์และข้าราชการ แบบแฟลต 4 ชั้น 18 ยูนิต | 1,836                 |
|              | 17. แฟลต 12                            | เป็นบ้านพักอาจารย์และข้าราชการ แบบแฟลต 4 ชั้น 40 ยูนิต | 6,302                 |
|              | 18. แฟลต 13                            | เป็นบ้านพักอาจารย์และข้าราชการ แบบแฟลต 4 ชั้น 40 ยูนิต | 6,302                 |
|              | 19. แฟลต 14*                           | เป็นบ้านพักอาจารย์และข้าราชการ แบบแฟลต 4 ชั้น 42 ยูนิต | 17,761                |
|              | 20. แฟลต 15*                           | เป็นบ้านพักอาจารย์และข้าราชการ แบบแฟลต 4 ชั้น 42 ยูนิต | 17,761                |
|              | 21. แฟลต 16*                           | เป็นบ้านพักอาจารย์และข้าราชการ แบบแฟลต 4 ชั้น 42 ยูนิต | 17,761                |
|              | 22. แฟลต 17*                           | เป็นบ้านพักอาจารย์และข้าราชการ แบบแฟลต 4 ชั้น 42 ยูนิต | 17,761                |
|              | * แฟลต 14-17 อยู่ระหว่างดำเนินการสร้าง |  |                       |
|              | <b>อาคารหอพักนักศึกษา</b>              |  |                       |
|              | 1. อาคารหอพัก 1                        | อาคารที่พัก 3 ชั้น 18 ห้อง                             | 1,690                 |
|              | 2. อาคารหอพัก 2                        | อาคารที่พัก 3 ชั้น 18 ห้อง                             | 1,690                 |
|              | 3. อาคารหอพัก 3                        | อาคารที่พัก 3 ชั้น 18 ห้อง                             | 1,690                 |
|              | 4. อาคารหอพัก 4                        | อาคารที่พัก 3 ชั้น 18 ห้อง                             | 1,690                 |
|              | 5. อาคารหอพัก 5                        | อาคารที่พัก 4 ชั้น 52 ห้อง                             | 3,202                 |
|              | 6. อาคารหอพัก 6                        | อาคารที่พัก 4 ชั้น 78 ห้อง                             | 2,938                 |
|              | 7. อาคารหอพัก 7                        | อาคารที่พัก 4 ชั้น 78 ห้อง                             | 2,938                 |
|              | 8. อาคารหอพัก 8                        | อาคารที่พัก 4 ชั้น 99 ห้อง                             | 3,746                 |
|              | 9. อาคารหอพัก 9                        | อาคารที่พัก 9 ชั้น 200 ห้อง                            | 13,077                |
|              | 9. อาคารหอพักศรีตรัง                   | อาคารที่พักชั้นเดียว 50 ห้อง                           | 2,117                 |

ตาราง 22 อาคารที่ทำการ/อาคารเรียน/ที่พักอาศัย มหาวิทยาลัยสงขลานครินทร์ วิทยาเขตปัตตานี จำแนกตามคณะ/หน่วยงาน (ต่อ)

| คณะ/หน่วยงาน | ชื่ออาคาร  | ลักษณะอาคาร                        | พื้นที่รวม<br>(ตร.ม.) |
|--------------|--|------------------------------------|-----------------------|
|              | 10. อาคารหอพักในกำกับ                              | อาคารที่พัก 4 ชั้น 356 ห้อง 2 หลัง | 3,200                 |
|              | 11. อาคารเรียนพักนักศึกษา ต. ท่าธง อ.รามัน จ. ยะลา | อาคารที่พัก 2 ชั้น 2 ห้อง          | 735                   |
|              | <b>โรงอาหาร</b>                                    |                                    |                       |
|              | 1. โรงอาหารลานอิฐ                                  | อาคารชั้นเดียว                     | 2,784                 |
|              | 2. โรงอาหารลานเล                                   | อาคารชั้นเดียว                     | 1,941                 |
|              | 3. โรงอาหารลานประดู่                               | อาคาร 2 ชั้น                       | 1,100                 |
|              | <b>สนามกีฬา</b>                                    |                                    |                       |
|              | 1. อาคารกิจกรรม                                    | อาคารชั้นเดียว                     | 324                   |
|              | 2. อาคารโรงมวย                                     | อาคารชั้นเดียว                     | 256                   |
|              | 3. โรงยิมเอนกประสงค์                               | อาคารชั้นเดียว                     | 960                   |
|              | 4. สนามฟุตบอลพร้อมลู่วิ่ง                          | ขนาดมาตรฐาน 400 เมตร               | 10,200                |
|              | 5. สนามเทนนิส                                      | ขนาด 3 คอร์ต                       | 2,646                 |
|              | 6. สนามบาสเกตบอลกลางแจ้ง                           | จำนวน 2 สนาม                       | 1,925                 |
|              | 7. สนามตระกร้อกลางแจ้ง                             | จำนวน 3 สนาม                       | 528                   |
|              | 8. สนามเปตอง                                       | จำนวน 12 สนาม                      | 4,200                 |
|              | 9. สนามเปตอง (ใหม่) พร้อมอาคารอำนวยการ             | จำนวน 30 สนาม                      | 4,290                 |
|              | 10. สระว่ายน้ำ                                     | ขนาด 12*25 ตร.ม.                   | 300                   |

ตาราง 23 จำนวนที่พักอาศัย มหาวิทยาลัยสงขลานครินทร์ วิทยาเขตปัตตานี

| ลำดับที่ | รายการ                  | ลักษณะอาคาร                            | จำนวน            | พื้นที่ (ตร.ม.) |
|----------|-------------------------|--|------------------|-----------------|
| 1        | บ้านพักเดี่ยว ระดับ 3-6 | บ้านพักอาจารย์และข้าราชการ             | 88 หลัง 88 ยูนิต | 6223            |
| 2        | บ้านพักเดี่ยว ระดับ 7-8 | บ้านพักอาจารย์และข้าราชการ             | 8 หลัง 8 ยูนิต   | 424             |
| 3        | บ้านพักแฝด              | บ้านพักอาจารย์และข้าราชการ             | 5 หลัง 10 ยูนิต  | 825             |
| 4        | บ้านพักลูกจ้างประจำ     | เป็นเรือนแถว ชั้นเดียว                 | 5 หลัง 50 ยูนิต  | 1,800           |
| 5        | บ้านพักรับรอง           | บ้านพัก 2 ชั้น                         | 1 หลัง 1 ยูนิต   | 462             |
| 6        | บ้านพักรับรอง           | บ้านพักรับรอง ชั้นเดียว                | 4 หลัง 4 ยูนิต   | 208             |
| 7        | แฟลต 1                  | เป็นบ้านพักอาจารย์และข้าราชการ แบบแฟลต | 1 หลัง 12 ยูนิต  | 1,024           |
| 8        | แฟลต 2                  | เป็นบ้านพักอาจารย์และข้าราชการ แบบแฟลต | 1 หลัง 12 ยูนิต  | 1,024           |
| 9        | แฟลต 3                  | เป็นบ้านพักอาจารย์และข้าราชการ แบบแฟลต | 1 หลัง 40 ยูนิต  | 1,770           |
| 10       | แฟลต 4                  | เป็นบ้านพักอาจารย์และข้าราชการ แบบแฟลต | 1 หลัง 18 ยูนิต  | 1,782           |
| 11       | แฟลต 5                  | เป็นบ้านพักอาจารย์และข้าราชการ แบบแฟลต | 1 หลัง 18 ยูนิต  | 1,782           |
| 12       | แฟลต 6                  | เป็นบ้านพักอาจารย์และข้าราชการ แบบแฟลต | 1 หลัง 18 ยูนิต  | 1,782           |
| 13       | แฟลต 7                  | เป็นบ้านพักอาจารย์และข้าราชการ แบบแฟลต | 1 หลัง 18 ยูนิต  | 1,782           |
| 14       | แฟลต 8                  | เป็นบ้านพักอาจารย์และข้าราชการ แบบแฟลต | 1 หลัง 18 ยูนิต  | 1,836           |
| 15       | แฟลต 9                  | เป็นบ้านพักอาจารย์และข้าราชการ แบบแฟลต | 1 หลัง 18 ยูนิต  | 1,836           |
| 16       | แฟลต 10                 | เป็นบ้านพักอาจารย์และข้าราชการ แบบแฟลต | 1 หลัง 18 ยูนิต  | 1,836           |
| 17       | แฟลต 11                 | เป็นบ้านพักอาจารย์และข้าราชการ แบบแฟลต | 1 หลัง 18 ยูนิต  | 1,836           |
| 18       | แฟลต 12                 | เป็นบ้านพักอาจารย์และข้าราชการ แบบแฟลต | 1 หลัง 40 ยูนิต  | 6,302           |
| 19       | แฟลต 13                 | เป็นบ้านพักอาจารย์และข้าราชการ แบบแฟลต | 1 หลัง 40 ยูนิต  | 6,302           |

ตาราง 23 จำนวนที่พักอาศัย มหาวิทยาลัยสงขลานครินทร์ วิทยาเขตปัตตานี

| ลำดับที่ | รายการ  | ลักษณะอาคาร                            | จำนวน              | พื้นที่ (ตร.ม.) |
|----------|---------|--|--------------------|-----------------|
| 20       | แฟลต 14 | เป็นบ้านพักอาจารย์และข้าราชการ แบบแฟลต | 2 หลัง 42 ยูนิต    | 17,761          |
| 21       | แฟลต 15 | เป็นบ้านพักอาจารย์และข้าราชการ แบบแฟลต | 3 หลัง 42 ยูนิต    | 17,761          |
| 22       | แฟลต 16 | เป็นบ้านพักอาจารย์และข้าราชการ แบบแฟลต | 4 หลัง 42 ยูนิต    | 17,761          |
| 23       | แฟลต 17 | เป็นบ้านพักอาจารย์และข้าราชการ แบบแฟลต | 5 หลัง 42 ยูนิต    | 17,761          |
|          |         | รวม                                    | 138 หลัง 617 ยูนิต | 111,878         |

ตาราง 24 จำนวนหอพักนักศึกษา มหาวิทยาลัยสงขลานครินทร์ วิทยาเขตปัตตานี

| ลำดับที่ | รายการ                       | ลักษณะอาคาร                              | จำนวน           | พื้นที่ (ตร.ม.) |
|----------|------------------------------|--|-----------------|-----------------|
| 1        | อาคารหอพักหญิง 2,4           | เป็นอาคารคอนกรีตเสริมเหล็ก 3 ชั้น 2 หลัง | 35 ห้อง         | 3,380           |
| 2        | อาคารหอพักชาย 1,3            | เป็นอาคารคอนกรีตเสริมเหล็ก 3 ชั้น 2 หลัง | 36 ห้อง         | 3,380           |
| 3        | อาคารหอพักหญิง 5             | เป็นอาคารคอนกรีตเสริมเหล็ก 4 ชั้น 1 หลัง | 52 ห้อง         | 3,202           |
| 4        | อาคารหอพักหญิง 6,7           | เป็นอาคารคอนกรีตเสริมเหล็ก 4 ชั้น 2 หลัง | 155 ห้อง        | 5,876           |
| 5        | อาคารหอพักหญิง 8             | เป็นอาคารคอนกรีตเสริมเหล็ก 4 ชั้น 1 หลัง | 99 ห้อง         | 3,746           |
| 6        | อาคารหอพักศรีตรัง (หอพักชาย) | เป็นอาคารคอนกรีตเสริมเหล็ก 1 ชั้น 9 หลัง | 45 ห้อง         | 2,117           |
| 7        | หอพักในกำกับ                 | เป็นอาคารคอนกรีตเสริมเหล็ก 4 ชั้น 2 หลัง | 356 ห้อง        | 3,200           |
| 8        | อาคารหอพักหญิง 9             | เป็นอาคารคอนกรีตเสริมเหล็ก 9 ชั้น 1 หลัง | 200 ห้อง        | 13,077          |
|          | <b>รวม</b>                   | <b>20 หลัง</b>                           | <b>978 ห้อง</b> | <b>37,978</b>   |